Hfl 9,95 / Bfrs 250
28e jaargang

TUK

341

NEDERLANDS LEKKERSTE NACHTBLAD

MEISJES ONDER ELKAAR

EPISTOLA NON ERUBESCIT

TUK WORLD NEWS

PROFVOETBALLER GESCHORST OMDAT HIJ HONDENLUL HEEFT!

VERKOOPPOLITIEK VAN SHELL: TERUG NAAR DE MIDDELEEUWEN!!!

PORNO & DE MEDIA

STRAATEROTIEK

TUK Het blootste blad van Nederland!!!

IN DIT

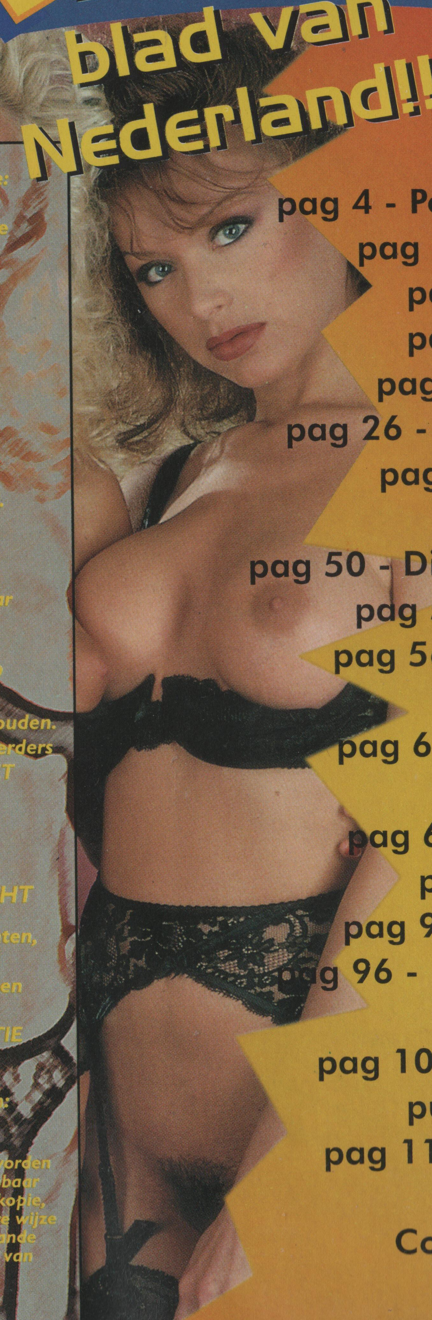

Medewerkers redactie:
Jacques P. Schennis
Rachel de Wijnemaere
Wendy & Kim

Vormgeving:
Edwin Boele
Alberto Raadsma
Erica Meester
Barent Bartele

Foto's:
Lilo
Scarlett O' Hara Ltd.

Abonnementen:
f 125,-* per jaar
of f 70,-* per half jaar
Postgiro: 24 43 600
of I.N.G. Bank,
rek. nr. 66.10.62.619
t.n.v. DE VAAR B.V.
*Prijswijzigingen voorbehouden.
Inlichtingen over adverteerders
worden door ons NIET
verstrekt.

DE VAAR B.V.
POSTBUS 427
3300 AK DORDRECHT

Voor inlichtingen, klachten,
opmerkingen enz.
uitsluitend bellen tussen
09.00 - 15.30 uur
DE VAAR INFORMATIE
078-6543666

Advertentie tarieven:
op aanvraag

Niets in deze uitgave mag worden verveelvoudigd en/of openbaar gemaakt, d.m.v. druk, fotokopie, microfilm of op welke andere wijze dan ook zonder voorafgaande schriftelijke toestemming van de uitgever.

COPYRIGHT 1997

Inhoud

pag 4 - Porno & De media
pag 6 - Kim & Wendy
pag 18 - Covergirl
pag 22 - Limericks
pag 25 - TUK puzzel
pag 26 - Amateur rubriek
pag 29 - Mijn eerste lesbische relatie!
pag 50 - Dildo International
pag 54 - Hoerenbond
pag 56 - Meisjes onder elkaar
pag 61 - Rachels eigen pagina
pag 64 - Glamourgirls
pag 70 - Onthuld!
pag 90 - StraatErotiek
pag 96 - Een uitgekomen fantasie
pag 109 - Oplossingen puzzel en limericks
pag 111 - De prijsvraag
pag 113 - Contactadvertenties

Mijn eerste Lesbische relatie

'Toe' siste zij geil tussen mijn vingers door, 'doe het!' Ze kronkelde tegen mij aan. Bruut sjorde ik haar slipje omlaag en bevoelde nu zonder aarzelen haar kutje. Haar lichaamsopening was zacht en vurig nat. Twee van mijn vingers verdwenen in haar. Farah kreunde.

ONTHULD!!!

Kathy draaide, weer met de pik in haar mond, met de man mee. Raymond lag ruggelings op het bed. Hij richtte zijn hoofd op om naar zijn kruis te kijken. Nauwelijks zag hij Kathy's hoofd vreselijk over zijn pik bewegen, of vanachter kwam Nadine's kut op hem af. Voordat hij verder wat kon zeggen drukte haar onderlichaam........

Een uitgekomen fantasie

Chantal pakte Tineke flink bij haar haren en trok het gezicht vol op haar kut. Meteen daarna begon ze te gillen: 'Tineke! Lik mij slet! Lik me tot je erbij neervalt! Heerlijke slet!' Dit was teveel voor mij; ik spoot spetterend Tineke's kut vol. Ik dacht dat mijn eikel uit elkaar klapte.

Neuken!

NEDERLANDS LEKKERSTE NACHTBLAD

PORNO & DE MEDIA

"KWALITEITS"BLADEN? EEN ELSEVIER-MIN!

Nadat de Volkskrant een pagina-groot artikel publiceerde over vermeend kindermisbruik in Euro-Disney Parijs, inclusief foto van het geschokte ouderpaar, even later gevolgd door een uiterst matige rectificatie omdat alles op lucht gebaseerd bleek, doet Elsevier (30.11.96 "Seks en de Kinderziel") het nog eens dunnetjes over.

Bovenstaande foto, Donald Duck in de hard-erotische hoek, leek DE VAAR geënsceneerd. Ofwel, een winkelier presenteert zijn waar niet op deze manier! In een brief aan DE VAAR geeft Elsevier dat ook toe, maar daarvan is alléén DE VAAR dus op de hoogte. Bij deze weet u het nu ook. Ondertussen is ons rapport-cijfer voor dergelijke volks-verlakkerij: een uiterst magere Else 4-min.

Het wachten is nu op het volgende "kwaliteits"medium dat een kinderporno-netwerk opzet om te bewijzen dat er omvangrijke kinderporno-netwerken bestaan.

Zo langzamerhand ziet men door die netwerken het kinderpornobreiwerk niet meer. En over bossen gesproken: in België schuilt achter iedere boom een kinderlokker. Daarmee zijn de Ardennen in één keer het dichtstbevolkte gebied van West-Europa, hetgeen onvermijdelijk leïdt tot een enorm menselijk mestoverschot, dat door de overwegend zuid westelijke winden (!) grote milieu-problemen met zich meebrengt voor het achterland, t.w. Ruhr-gebied en Sauerland.

De E.G.-ministers van Milieu, Justitie en Cultuur vergaderen daarover in Den Haag, stellen op voorhand de porno-industrie (en haar kopers) verantwoordelijk. Accijnsverhogingen zijn niet uitgesloten. Maar omdat Chirac dwarsligt, ontbreekt een éénduidige, éénsluidende formulering ter regulering van de bestrijding van het verschijnsel. Aanvullende dossiers worden toegevoegd aan het dossier dat bepaalde elementen bevat. Ondertussen zitten de autoriteiten met de handen in het schaamhaar, maar TUK houdt u op de hoogte!

J.P.S.

FUKKOP!

Guido de Brès krijgt procesmanager

AMERSFOORT - De gereformeerde scholengemeenschap Guido de Brès in Amersfoort heeft per 1 januari procesmanager H. ter Buurkes de Vries aangesteld om een gezonde schoolorganisatie op poten te zetten. De school raakte in opspraak door een omvangrijke ontuchtaffaire. Ter Buurkes de Vries gaat leiding geven aan het proces van organisatie- en cultuurverandering in de school.

DDT 14.12.96

Ocharme, hoe diep kan een gereformeerde scholengemeenschap zinken wanneer een "procesmanager" orde op zaken moet stellen. Is de Bijbel niet meer voldoende? Wat leert ons Marcus 9,43&47: "Als je hand je ten val brengt, hak haar dan af; je kunt beter verminkt het leven ingaan dan met twee handen in de hel verdwijnen" en "Als je oog je ten val brengt, ruk het dan uit; je kunt beter met één oog het koninkrijk van God ingaan dan met twee ogen in de hel gegooid worden."
Oog en hand: het begin van ontucht.

~~DDT 18.01.97~~

Volkswoede na diefstal penissen

ACCRA — Woedende menigtes hebben gisteren in de Ghanese hoofdstad Accra zeven mensen doodgeslagen nadat zij door tovenarij penissen gestolen zouden hebben.

Een van de slachtoffers werd levend verbrand. De ongeregeldheden begonnen donderdag, gisteren breidden de rellen zich uit naar de havenstad Terma. Slachtoffers beweren dat door de

aanraking van een tovenaar hun genitaliën waren gekrompen of verdwenen. De politie denkt echter dat bendes zakkenrollers geruchten hebben verspreid om zo mensenmassa's op de been te krijgen. Waarna zij hun slag konden slaan.

Daar ben je mooi klaar mee: eerst je pik gejat en daarna je zak gerold!

Agentes boos over duurdere broeken

ANP

ROTTERDAM

Een vrouwelijke politieagent moet voor een winterbroek zeven gulden meer betalen dan een mannelijke agent, en voor een zomerbroek elf gulden meer. Dat heeft verontwaardiging gewekt onder de agentes, zo

blijkt uit een ingezonden brief in de Rotterdamse *Korpskrant*.

Het prijsverschil zit hem in het model, aldus het Korps Landelijke Politiediensten, dat de productie van politiekleding coördineert: een vrouwenbroek kost meer werk.

VK. 10.12.'96

Meer werk? Meer stof zullen ze bedoelen! En dat verbaast mij niets als je die Charolais-dikbillen bekeuringen ziet uitdelen. Afvallen dames, en in de minirok! Goedkoper qua stof, en een positieve bijdrage aan het stadsbeeld. Dan wil ik wel drie wielklemmen per dag!
J.P.S.

Shell helpt de porno de winkel uit

Shell werkt aan een beter imago. De oliegigant wil graag te boek staan als een bedrijf dat rekening houdt met 'gevoeligheden' in de maatschappij. Het verkopen van pornoboekjes is zo'n gevoeligheid, en daar stopt Shell dus mee. Per 1 februari worden alle erotische en pornografische bladen en video's uit de rekken van de pompwinkels verwijderd.

De maatregel komt niet uit de lucht vallen. Shell krijgt al geruime tijd boze brieven van klanten die zich ergeren aan de aanwezigheid van de onthullende lectuur. 'De Shell Shops gaan van een autogebonden assortiment steeds meer over op kruidenierswaren, verzorgingsproducten en verse eetwaren', zegt een woordvoerder.

'Daardoor komen er steeds meer vrouwen en kinderen binnenlopen. Uit diverse onderzoeken blijkt dat de verkoop van pornografische lectuur en video's vooral deze doelgroepen vaak ernstig stoort.'

Shell maakt een uitzondering voor 'maatschappelijk geaccepteerde' bladen als *Playboy* en *Penthouse*. Die blijven in het assortiment. Ze moeten wel buiten bereik van kinderen, en niet al te opzichtig, worden uitgestald.

*Volkskrant 27-01-97

Shell profileert zich: houdt rekening met "gevoeligheden in de samenleving". Dat er ergens in Afrika wat lekt en brandt, dat Shell op een verloren woensdagmiddag een heel boor-eiland in zee pro beerde te dumpen zijn we zeker vergeten. Maar de milieu-verontreiniging gaat door: nu wordt de vrijheid van meningsuiting aangetast en de klant gediscrimineerd.
Shell bepaalt wat u wél en niet mag lezen.
Het is dat ter plekke roken en open vuur verboden is anders staken ze er nog de brand in. Terug naar de Middeleeuwen: censuur, heksenjacht, boekverbranding! TUK-kopers, protesteer! Pornotariërs aller landen, verenigt u! Volgende maand komen wij hierop terug.
J.P.S.

Hete Kim

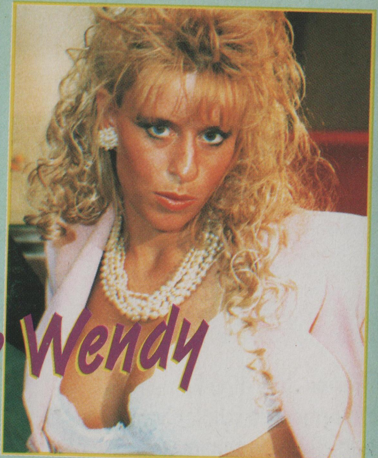

Lieve Wendy

HEB JE IETS LEUKS EN/OF IETS SPANNENDS MEEGEMAAKT, OF WIL JE GEWOON IETS VRAGEN. SCHRIJF DAN (+ANTWOORDZEGEL) AAN:
TUK,
t.a.v. KIM EN/OF WENDY ,
POSTBUS 427, 3300 AK DORDRECHT

Lieve Tukvrienden en -vriendinnen,

Wat zorgt ervoor dat je elke dag weer zit te genieten van je maaltijd? Juist: afwisseling! Variatie is heel belangrijk zodat iets geen sleur wordt. Je moet je koppie er bij blijven gebruiken. Voor sex geldt hetzelfde. Sex moet verrassend zijn en daarvoor heb je absoluut je fantasie nodig. Laatst werd ik door een vriend afgehaald van een saaie vergadering. In de auto vond ik op mijn stoel een pakje met een briefje er aan vast. Toen ik hem vragend aankeek zei hij alleen dat ik de brief pas mocht lezen als hij de auto geparkeerd had voor mijn huis. De rit leek eindeloos te duren maar uiteindelijk mocht ik dan toch de brief open maken: “Lekker ding”, las ik, “op een dag kom je thuis, alleen. Er hangt een briefje op de kamerdeur waarop je leest dat je beslist niet naar binnen mag en gelijk moet doorlopen naar je slaapkamer. Daar liggen kleren voor je klaar die ik voor je heb uitgezocht en een blinddoek. Je doet de kleren aan en komt met de inhoud van het pakje, geblinddoekt, naar de kamer. Je wacht totdat je een sein krijgt binnen te komen.
Je hoort stemmen. Je voelt dat je bekeken wordt. Je wordt ruw beetgepakt en achterover neergelegd. Je benen worden gespreid en door sterke armen wijd gehouden. Je avond is nu pas net begonnen......”
Ik leg het briefje neer. Een spannende fantasie! We lopen naar boven. Gaan naar binnen. Een briefje op de deur. Stemmen..... Als in een droom loop ik direct door naar de slaapkamer en vind daar een hoerig kanten setje dat ik onmiddellijk aantrek. Als ik in de spiegel kijk zie ik hoogrode wangen en die bijzondere glans in mijn ogen ten teken van opwinding. Snel stift ik mijn lippen rood, en trek mijn hoge pumps aan. Mijn kutje is inmiddels kletsnat geworden. Bij de deur van de kamer doe ik de blinddoek voor. Dan klop ik op de deur. Harde muziek. Ik word

IK MOET MIJ EERST ONTDOEN VAN MIJN LINGERIE EN MEZELF MET OLIE INSMEREN

stevig vastgepakt en op een bank geplaatst. Niemand zegt iets. Dan vertelt mijn vriend dat er niet gesproken mag worden, behalve door hemzelf. Ik moet mij eerst ontdoen van mijn lingerie en mezelf met olie insmeren. Ondertussen ga ik op in, voor mij, onbekende muziek terwijl ik hoor dat er foto's van mij worden genomen. Eindelijk is het tijd om het pakje dat bij het briefje zat open te maken, met mijn blinddoek voor. Ik voel een zeer luxe vibrator met parels en een uitstulping voor tegen mijn klitje. "Laat maar eens zien wat je daarmee allemaal kan doen!", hoor ik . Opeens voel ik overal handen aan- en over mijn lichaam en wordt er ruw een lul in mijn mond geduwd. "Zuigen!", wordt er gezegd. Foto's, klik, flits. Een kleinere dildo gaat zonder mededogen mijn kontgaatje in. Ik wil iets doen, iemand aanraken. Maar nee, ik mag maar 1 ding, alles ondergaan en doen wat er wordt gevraagd. Alleen met mijn mond, kutje en kontje kan ik iedereen voelen. Het is vreselijk geil en ik doe ontzettend mijn best met pijpen en ga voluit tekeer met mijn splinternieuwe vibrator. Als een bezetene kom ik schreeuwend, vele malen klaar, en als ik na enkele uren de blinddoek afdoe merk ik pas dat de hele kamer leeg is. "Waar is iedereen?", vraag ik hem verbijsterd. "Wie?", vraagt hij droog. We waren helemaal alleen. Ik besef opeens dat het zijn brief was geweest die bij mij de suggestie op had gewekt dat er meerdere personen aanwezig waren geweest. En de vervreemdende sfeer natuurlijk; een ander muziekje. Stemmen van een cassettebandje. Tussendoor een foto. Steeds op een andere manier aanraken. En laten

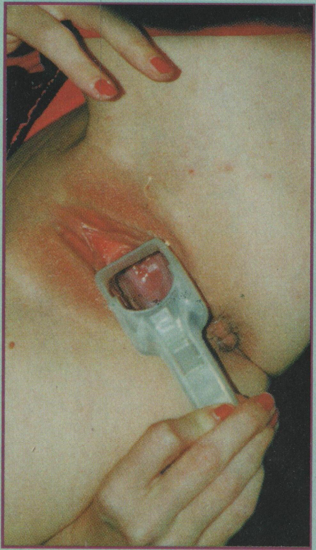

we eerlijk zijn, als je het zo voelt, dan was het eigenlijk gewoon ECHT! Een supergeile ervaring! Heb je zelf ook wel eens zo'n heerlijke, onverwacht geile gebeurtenis meegemaakt? Schrijf me dan en laat iedereen er van meegenieten, en misschien hun voordeel er mee doen! Voor ik het vergeet: Het TUK-café gaat onwaarschijnlijke vormen aannemen! Steeds drukker, leuke mensen, steeds gezelliger en steeds GEILER! Beleef het mee en kom langs! Een supergeile, veilige maand toegewenst. Kusjes, KIM

Lieve Kim,
Ik ben een jongen van 17 jaar en wil je wat vertellen. Elke maand als ik de TUK koop, ga ik me thuis uitkleden en op bed liggen. Ik zoek dan de

DOOR MIJN LENIGHEID BEN IK NAMELIJK IN STAAT MIJN EIGEN PIK AF TE ZUIGEN EN LIKKEN

pagina's op waarop jij te zien bent (je bent de mooiste vrouw uit de TUK) en begin te dromen dat jij met gespreide benen voor mij op bed ligt. Ik neuk je dan en in het echt trek ik mij dan heerlijk af tot ik klaarkom. Ik wilde je vragen, is dat normaal voor een jongen van 17 jaar? Ook heb ik een probleem, want als ik 1x ben klaargekomen heb ik geen zin meer om mijzelf nog een keer klaar te maken. Wat kan ik daar aan doen? Wil je, als je me terugschrijft, een fotootje van jezelf bijsluiten? Kusjes, een 17 jarige.

Lieve 17-jarige, ik voel me zeer gevleid dat ik je zo weet op te winden en natuurlijk krijg je een spannende foto van mij! Het is heel natuurlijk dat je veel aan sex denkt, dat doe ik ook, en ik vind 't zeer zeker geen afwijking. Klaarkomen is heerlijk omdat je lichaam na een tijd van opgevoerde spanning zich zo heerlijk kan ontladen. Dus het is helemaal niet verwonderlijk dat je, wanneer je net bent klaargekomen, niet direct weer zin hebt. Maar als je een vriendin hebt zul je merken dat je, wanneer zij het gevoel daarna weer aanwakkert, heus weer snel zin in haar krijgt. Maar bedenk wel, 't is geen wedstrijd. Geile groetjes, Kim

Beste Kim en Wendy,
Na het enkele malen lezen van de ingezonden brieven c.q. fantasieën in jullie TUK wil ik jullie mijnfantasie eens op papier toevertrouwen. Sedert jaar en dag heb ik een niet alledaagse manier van zelfbevrediging, als ik niet met een vrouw aan het vrijen ben. Door mijn lenigheid ben ik namelijk in staat mijn eigen pik af te zuigen en likken. Hiervoor ga ik op het bed zitten, sla mijn benen omhoog en buig mezelf zover voorover dat ik mijn mond om de eikel heen kan sluiten en zuig mezelf daarna tot een orgasme en spuit het zaad in mijn eigen mond en keel. De ene keer duurt het wat langer en de andere keer kom ik al zeer snel klaar. Daarbij heb ik

IK BEGIN AL EEN ONVOORSTELBAAR VERLANGEN TE KRIJGEN NAAR HET SPERMA DAT ER ELK MOMENT DREIGT UIT TE KOMEN

meestal de volgende fantasie: Ik kom in een goed verlichte kamer waarbij om het gereedstaande bed enkele meisjes zitten. Allereerst kleed ik me langzaam uit en toon het publiek mijn stijve pik die trillend groter wordt. Hierna leg ik me op bed en maak me klaar voor m'n pijpbeurt. alle meisjes kijken me doordringend aan en wachten op wat komen gaat. Voorzichtig geef ik de eikel enkele likjes en maak hem met mijn mond nat. Hierna schuif ik de verlangende kop in mijn mond en begin langdurig te zuigen en te likken. Uit het vrouwelijk publiek komen kreetjes van verrukking. Ze raken al behoorlijk opgewonden! Dit moedigt mij verder aan en voorzichtig lik ik verder waarbij ik wel moet oppassen niet te vroeg klaar te komen. Onder het toeziende oog van de aanwezige meisjes zuig ik steeds heftiger aan mijn pik waarbij ik langzaam maar zeker op het hoogtepunt afsteven. Voorzichtig maak ik met het puntje van mijn tong kleine cirkeltjes om mijn eigen eikel en slurp ik het voorvocht in de mond, waarbij de zilte smaak van dit vocht mij enkel aandringt verder te gaan en niet meer te stoppen. Ik begin al een onvoorstelbaar verlangen te krijgen naar het sperma dat er elk moment dreigt uit te komen en dat ik wanhopig probeer te stoppen. Voorlopig wil ik nog genieten van m'n stijve en de geile blikken van het publiek waarbij ik zo nu en dan een blik werp op de meisjes die toekijken en benieuwd zijn wanneer ik klaar ga komen en in mijn eigen mond ga spuiten. Na een tiental minuten van zuigen, trekken, likken en smachten voel ik een siddering trekken door mijn ballen. Nu kan ik het niet meer tegenhouden! En onder gehijg en gekreun kan ik mezelf en het zaad enkel nog maar laten gaan. Een krachtige straal kondigt aan dat het hoogtepunt er is. Deze stroom schiet in het achterste van mijn keel en wordt gevolgd door een tweede straal sperma welke deels langs m'n wang en mond naar beneden druipt, om daarna af te zakken op de grond. Het klaarkomen duurt uren en de meisjes om me heen bemerk ik niet meer; ik

TEVENS ZOU IK WILLEN WETEN OF HET ZELFLIKKEN ENKEL AAN MANNEN IS VOORBEHOUDEN

heb enkel belangstelling voor mijn penis en hetgeen er uitkomt! Na de laatste druppels zuig ik verwoed naar meer doch alles is er uit gejaagd. Teder lik ik mijn pik schoon en ben ik weer terug in de echte wereld. Alleen, en een heerlijke zaadlozing en droom rijker! Tot nu toe is dit een fantasie gebleven doch hopelijk zijn er vrouwen die mij, na het lezen van deze brief, eens van dichtbij willen zien. Zouden jullie de reacties door willen sturen? Ik heb een foto bijgevoegd voor jullie blad. Tevens zou ik willen weten of het zelflikken enkel aan mannen is voorbehouden of dat er ook vrouwen zijn die hun eigen kut kunnen likken. In elk geval nog succes met jullie blad en de opwindende groeten van Henk.

Lieve Henk, wat een waanzinnig heftige foto. Zoals je inmiddels weet ben ik verschrikkelijk nieuwsgierig naar je geworden en heb ik je inmiddels al persoonlijk uitgenodigd voor een avondje TUK-café! Om daar in maart of april ten overstaan van al mijn geile vriendinnen en andere TUK lezers en lezeressen jouw eigen geile fantasie te laten uitkomen; zodat wij met z'n allen die geile kreetjes van verrukking kunnen slaken, wanneer jij je eigen harde pik met je mond totaal leegzuigt! Dat willen we allemaal meemaken. (Hou de TUK-café agenda in de gaten!) Afwachtende kusjes, Kim

Hallo Kim,
Ik schrijf je omdat ik er niet meer uitkom. Want het volgende probleem zit me dwars. Ik schrijf al diverse keren op jullie advertenties waarin vrouwen/ meisjes zich aanbieden voor een sexuele relatie met een man. Maar wat gebeurt er? Helemaal NIETS! Helemaal geen reacties, zelfs geen reactie of afwijzing, om welke reden dan ook. Dus het volgende geprobeerd: de 06 nummers met bijbehorende mailbox. Weer niks, alleen maar een hoge telefoonrekening. Wat is nou het probleem? Ligt het aan mij of schrijven de dames alleen

GEWOON EEN BLAD ZONDER ONZIN, GEWOON LEKKER MET MOOIE PORNOGRAFISCHE FOTO'S

maar advertenties in een geile bui? En als er een reactie komt zijn ze niet thuis! Nou Kim, ik weet het niet meer. Mijn brieven zijn niet schokkend of wat dan ook. Weet jij een oplossing voor mij? Ik ben een slanke jonge man van 30 jaar met een normaal uiterlijk (donkerblond, blauwe ogen) 1.80 lang; rustig karakter, betrouwbaar en flink geschapen. Daaraan kan het toch niet liggen? Ja zul je vragen, wat zoek je, Ron? Gewoon een leuke, slanke vrouw in de leeftijd van 18 t/m 40, liefst van Aziatisch afkomst, maar dat hoeft niet per se. Eisen op sexueel gebied heb ik ook niet, behalve de normale dingen zoals leuke lingerie en zo. Ik hoop dat jij me kunt helpen, Kim.
Liefs, Ron

Lieve Ron, dank je wel voor je reactie. Natuurlijk kan ik je ook geen kant en klare oplossing bieden. Het vinden van de juiste vriendin waar je ook nog heerlijk mee kan sexen is enerzijds mazzel, maar aan de andere kant kun je de kans wel groter maken door op de juiste plaatsen te zoeken. Op je werk bijvoorbeeld, een bar, discotheek, een vereniging, een sport. Het klinkt vreselijk afgezaagd maar het is toch echt zo! Op plaatsen waar je vaker komt voel je je meer op je gemak en speel je bij wijze van spreken een "thuiswedstrijd". Contacten leg je dan makkelijker. Ga dus vaker de deur uit, naar een lekkere drukke bar. Ga er vaker heen. Steeds naar dezelfde tent. Men gaat je kennen en contact ontstaat zo heel vanzelfsprekend. Geef het niet te gauw op! Thuis zitten en denken dat je contact krijgt via advertenties of 06? Weinig kans, heel weinig zelfs, want je bokst zo op tegen ontzettend veel mannen die ook op zoek zijn. Ik heb zelf wel eens een advertentie gezet voor een jongen voor triosex. Weet je hoeveel reacties ik heb gekregen? Bijna 300!!!! Het is dus ook niet zo gek dat je vaak niet eens bericht terug krijgt! Bij zulke aantallen reacties kun je misschien beseffen dat het maar een piepklein kansje is dat je wordt uitverkoren. Ligt het dan aan jou? Welnee! Er is gewoonweg veel te veel concurrentie. Vakantie is ook een leuke mogelijkheid om contacten te leggen en verliefd te raken, en als ik naar je foto kijk dan kan ik me niet voorstellen dat je geen aandacht krijgt!! Misschien ben je wel zo geforceerd aan het zoeken dat je dat ene meisje dat wel om je geeft simpelweg over het hoofd ziet. In elk geval wens ik je heel veel succes. Als kleine troost stuur ik je een foto van mij toe. Oké, ik ben niet Aziatisch, maar je kunt niet alles hebben.
Liefs, Kim

Hoi Kim of Wendy,
Ik ben een 21-jarige jongen die jullie blad fantastisch vindt! Gewoon een blad zonder onzin, gewoon lekker met mooie pornografische foto's. Ik schrijf jullie deze brief omdat ik graag in contact wil komen met meisjes, vrouwen of echtparen voor een geil avontuur op sexgebied. Je zult nu wel denken: zeg slome, daar hebben we toch de contactrubriek voor, dat weet ik, maar vrouwen weten niet wat voor iemand zo'n advertentie plaatst. Dus, tenminste dat denk ik, reageren ze daar niet

HET BESCHRIJFT TWEE TRIOSTANDJES WAARBIJ JE ALS MAN ECHT TWEE VROUWEN KUNT GERIEVEN

op uit angst voor het onbekende en helemaal omdat er elke dag wel ergens een sexmisdrijf in de krant staat. Nou, ik wil met deze brief een advertentie zetten waarin ik heel serieus ben. Ik wil vrouwen en echtparen uitnodigen voor een avontuur. Niks extreems, gewoon lekkere sex waar beide partijen van genieten. Ik garandeer hygiëne en discretie, en heerlijke sex! Leeftijd is voor mij onbelangrijk, het gaat om plezier en sex. Ik zelf ben model met lang bruin haar, 1.75 lang en 65 kg. Ik vraag geen geld of al die onzin, nee, gewoon lekker met z'n tweetjes of drietjes genieten. Ik hoop dat je deze brief plaatst en ik hoop dat ik hiermee vrouwen over de angstdrempel help, want er zijn genoeg vrouwen die willen neuken met een lekkere vent van 21 jaar! Kusjes, Jan.

Beste Jan,
Je ziet ik heb deze geweldige reclamespot in zijn geheel voor je geplaatst! Helaas heb je 1 cruciaal foutje gemaakt: in al je enthousiasme heb je je eigen adres vegeten op te geven! Ik kan dus geen reacties doorsturen, tenzij je snel even je adres aan de Vaar BV doorbelt, of schrijft.
Ik hoop dat je leuke reacties krijgt.
Liefs Kim.

Hete Kim, geile Wendy,

Allereerst wens ik jullie een beregeil 1997 toe. Dat er maar weer veel gesopt mag worden... Ik schrijf jullie een verhaal dat ik op wintersport meemaakte. Het beschrijft twee triostandjes waarbij je als man echt twee vrouwen kunt gerieven. We waren met tien vrienden en vriendinnen naar Kirschberg gegaan om te skiën. 's Avonds gingen wij vaak Après Skiën bij The Landones. We kwamen er in contact met andere wintersporters. Zo ook deze donderdag. Drie Duitsers, twee vrouwen en één man, gingen naderhand met ons mee voor een afzakkertje. Een van de meiden en de man vormden een stelletje. De andere meid, Anita, had vooral contact met

ANITA GING MET HAAR SOPPLEK OP MIJN GEZICHT ZITTEN EN LISA PRIKTE HAAR NAUWE KUTJE OP MIJN STAMPER

onze vriendin Lisa. Lisa is een Moluks meisje; klein, slank, handige appeltietjes en de gleuf op de juiste plaats. Enkelen van ons hadden daar al aan geproefd. Ik ook. Het Duitse stelletje ging na drie borrels naar hun eigen appartement. Wij gingen ook naar bed. Alleen Anita ging met Lisa mee. Na nog een extra borrel, toiletbezoek en wat gezap met de tv, ging ik maar eens even kijken wat de meiden met elkaar (...?) allemaal uitspookten. Ik deed héél voorzichtig de deur open en zag ze in standje 69 elkaar beffen. Lisa onder, Anita erbovenop. Anita's lange blonde haren bedekten de pretfabriek van Lisa, maar haar dampende kruis kon ik goed zien. Lisa likte om beurten de kut en kittelaar van Anita. De meisjes gingen helemaal in elkaar op, tot Lisa mij doorkreeg... Zij wenkte mij, moest ik meedoen??? Als in een trance liet ik mijn broek zakken en kwam dichterbij. Ik hield mijn vrouwenverwenner in het warme gebied tussen Lisa's mond en Anita's hete gleuf. Deze had nog steeds niets door. Met haar vrije hand pakte Lisa mijn junior beet en maakte de eikel nat met haar speeksel. Toen leidde ze pokie voor Anita's poort, zij leek aangenaam verrast. Ze kreunde luid en probeerde mij te absorberen. Ze was oprecht geïnteresseerd in de eigenaar van dit kilo warm herenvlees. Ik pompte langzaam met lange halen. Anita ging gewoon door met Lisa te beffen en Lisa verdeelde haar aandacht tussen de klit van Anita en mijn edele delen. Dit standje is een echte aanrader Wendy en Kim... Ik ging lekker diep in deze hondjesvariant en werd daarbij ook nog gelikt. De vrouwen genoten ook volop! Toen ik Anita bij haar heupen pakte om in de grote versnelling te gaan steken vonden de dames dat het tijd werd voor 'a change...'

Ik moest gaan liggen. Anita ging met haar sopplek op mijn gezicht zitten en Lisa prikte haar nauwe kutje op mijn stamper. Oude herinneringen aan Lisa kwamen naar boven. Heerlijk zo nauw als ze was (is). En wat deden de vrouwen? Jawel, ze klefbekten elkaar, bevoelden elkaars borsten en vingerden elkaars knopje. Terwijl ik befte of dat mijn leven ervan af hing, wipten de meisjes er lustig op los. Kleine Lisa kwam al snel klaar. Ze schokte dat ik ervan rilde... Ze ruilde met Anita, Ik probeerde mij te beheersen om zolang mogelijk te kunnen genieten. Gelukkig ging mij dat in deze passieve houding goed af. Toen Anita ook klaarkwam, had ik mijzelf niet meer in de hand. Ik spoot Anita vol terwijl zij zolang mogelijk doorwipte en schokte. Allerlei sappen liepen uit haar genotsfabriekje, op het bed. Als versuft bleef ik liggen. Toen ik de ochtend daarop wakker werd, was Anita verdwenen. Nog voor het ontbijt pijpte Lisa mij. Junior kwam snel omhoog, maar voor mijn gevoel sliep ik nog. Ze besteeg mij en begon langzaam te wippen en te draaien. nadat ze

VERDER HEB IK EEN GEZONDE, STEVIGE PIK DIE CONSTANT KEIHARD IS, VOORAL ALS IK JOUW FOTO'S ZIE

ze zelf was klaargekomen, ging zij op haar rug liggen, trok haar slanke benen op en zei: 'Kom maar...'
Groetjes,
Martin
PS Heb je foto's van deze standjes? Erg geil hoor!

Beste Martin,
Dat is nog eens wintersport! Ik moet zeggen dat jij de vrouwen lekker tekeer op jezelf laat gaan! Heerlijk om te lezen... Wat de foto's betreft. Volgens mij zijn er in het verleden wel een aantal van deze plaatjes de TUK-revue gepasseerd. Maar we hebben jouw brief gefaxed naar de fotograaf. Maar het zal waarschijnlijk pas in de zomer worden dat ze 'doorkomen', zoals wij dat noemen. Heb jij er eigenlijk geen foto's van...? En mensen, stuur ook eens zo'n brief met een geurtje, zoals Martin. Dat leest wat lekkerder!
Kusjes,
Wendy

Lieve Wendy,
Ik las jouw verhaal in een oudere TUK en vond het sneu dat Kim meer brieven kreeg dat jij. Nou, ik wil je wel een briefje schrijven want jij bent een lekker, goeduitziend ding. Ik ben Frank en kom uit Eindhoven. Ik ben 1.88 meter lang, weeg 83 kilo en heb kort blond haar met donkere ogen. Ik heb een stevig figuur en zie er goed en verzorgd uit. Verder heb ik een gezonde, stevige pik die constant keihard is, vooral als ik jouw foto's zie. Je mag het gerust weten, ik vind jou geweldig met je fraaie lichaam en je supergeile ronde borsten. Een genot om naar te kijken, om over aanraken maar niet te spreken. Ik heb het volgende verzoek aan jou.
Ik koop al jaren de TUK en geniet iedere keer weer van de geile verhalen en de mooie

IK BEN DOL OP SEX EN HOU VAN DE VELE VARIATIES DIE OP DAT GEBIED BESTAAN

foto's die erin staan. Sinds twee jaar reageer ik op de advertenties. Wat ik niet begrijp is dat ik geen succes heb met reageren. Wat ik zoek is een geile meid tot 33 jaar die het spannend vindt om samen met mij allerlei geile dingen te beleven. Ook wil ik samen met haar van het leven genieten, maar dat moet groeien. Je dient elkaar eerst goed te leren kennen. Ik ben dol op sex en hou van de vele variaties die op dat gebied bestaan. Wel honderd procent safe! Vertrouwen en hygine vind ik het allerbelangrijkst. Ook ben ik een tijdje op zoek naar een jong, geil stel tot 35 jaar dat een man extra zoekt voor een spetterend trio. Maar lieve Wendy, na zoveel brieven te hebben geschreven heeft het geluk mij nog niet getroffen. Ik snap dit niet, want ik zie er beslist niet onknap uit en ben verder goed bedeeld en dol op gezellige, geile sex. Zou jij iets voor mij kunnen betekenen? Bij voorbeeld door mijn brief te plaatsen. Of weet jij misschien andere suggesties om een sexrelatie te starten?

Tot slot nog het volgende. In het verleden heb ik gereageerd op Helen's verzoek een van haar geile filmsessies bij te wonen. Ik heb van jullie een keurige brief gekregen met de mededeling dat ze naar het buitenland was vertrokken. Mijn vraag is of ik een sessie van een van jullie zou kunnen bijwonen? Alvast bedankt, een geile lik over je prachtige borsten en succes met je job! XXXXX

Frank, Eindhoven

Lieve geile Frank,

De kans is erg klein dat een lezersbrief verkeerd wordt geadministreerd hier, tegenwoordig helemaal. Het is een kwestie van kansberekening, maar laat het nou net jouw brief zijn die tussen de (oude) verhalen terecht is gekomen. Mijn oprechte excuses hiervoor, je hebt inmiddels een kleine attentie hiervoor ontvangen.

Wat jouw vraag betreft, waarschijnlijk ben je ook in het contact zoeken een pechvogel. Want echt, zoals jij jezelf beschrijft, en jouw handschrift, de wijze waarop je schrijft, is het in de regel niet moeilijk om contact te krijgen. Dit geldt zeker voor een stel dat een triootje zoekt. Probeer eens te adverteren, of reageer eens, met een portretfoto van jezelf. Je hoeft er niet eens naakt op te staan. Dat wil wel eens helpen. Je woont in Eindhoven, KIM's TUK Café kan dus te ver zijn. Ga dan eens naar Retie, België. Daar wordt regelmatig een amateurhoerencafé gehouden. Of weet je wat? Ik zal eens een advertentie opstellen, voor mannen zoals jij, die in een regulier dagblad geplaatst kan worden, onder nummer. Hier komt 'ie:

Jonge, mooie (of zich zo voelende) vrouw: ben jij te vaak alleen? Is het allemaal niet zo spannend als je gedacht had? Dat heb ik (m. 30, verzorgd uitznd, 1.88 m, 83 kg.) ook. Ik zoek graag contact met jou. Trefw.: samen, spanning, erotiek, samen, verder??? Brvn onder nr XXXX.

Nou, vroeger kende ik vrouwen die hierop zouden reageren. Goed hè? Laat je nog wat van je horen?

Kusjes overal waar jij het maar wil,

Wendy

Lieve meiden,

In TUK 6 publiceerden jullie mijn brief waarin ik uiteenzet-

MISSCHIEN OOK EEN IDEE VOOR DAMES DIE KUN KUT SCHEREN, DAT ZE HET EENS MET CRÈME PROBEREN

te hoe ik ertoe gekomen ben om mijn pik kaal te scheren, of liever te ontharen (ik gebruik crème). Bijgaand stuur ik jullie drie foto's waarop je het resultaat kunt zien. Het is een leuker gezicht en je pik en ballen komen er beter uit. Ik onthaar mijzelf al 2 jaar, op vrijdagen, zodat hij nagenoeg volkomen glad blijft. Voordeel boven scheren is dat er geen stoppels ontstaan, de huis gladder blijft en het wat langer duurt voordat de haargroei begint (ongeveer na 15 dagen). Wel is het zo dat wanneer je stopt met ontharen de schaamharen veel langzamer aangroeien en dunner en donziger worden. Maar een probleem is dat niet als je eenmaal het genot van een kale lul en zak hebt mogen proeven; dan wil je niets anders meer! Ik weet zeker dat dames met een kale kut - en dat zijn er heel veel - het veel leuker vinden een kale lul tegenover zich te treffen. Steeds meer zie ik in advertenties dat paren allebei geschoren zijn! Misschien ook een idee voor dames die kun kut scheren, dat ze het eens met crème proberen. Nog veel succes met jullie rubriek. En wellicht hebben deze brief en foto's ertoe bijdragen dat meerdere mensen over de (kale) grens gaan... Jullie zullen zien dat je niet anders meer wilt!
Groetjes,
Henk, Schiedam

Gladde Henk,
Met plezier plaats ik je brief. Daar hebben mijn lezers en lezeressen wat aan. Maar je polaroids zijn van een te slechte kwaliteit om ze op papier af te drukken. Jammer, we hebben het geprobeerd, maar het was geen gezicht. Dus Henk, kun je betere foto's sturen dan gaan wij alsnog over tot publicatie van je edele, kale delen. Of anders je adres zodat we de polaroids terug kunnen zenden. Hete kusjes op je...
Wendy

DE WENDY-FOTOGRAFENDAG
wordt gehouden op 13 maart aanstaande in DE KAASBOERIN, te Reuzel/Arendonk, 20 kilometer westelijk onder Eindhoven.

Ook voor niet-fotografen, koppels, mannen en vrouwen alleen.

DE EROTISCHE BEURS©
eXtravaganza©
on tour
21-22 & 23 maart '97
*lingerieshows
*leer-en lakmodeshows
*sm-shows
*strips-shows
*en nog veel meer...
BRABANTHALLEN
DEN BOSCH
info: 043-6014951

Karin:
"Kom jij mij halen? Dan help ik jou komen..."
TUK
COVER
Girl

Daarom
laat zij zich
af en toe
ophalen,
voor geld...

EURO MAIL

2 uur Videotoppers!

v.a. ƒ 39,-

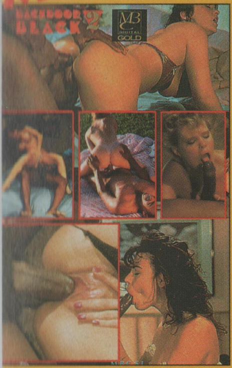

Backdoor Black

waargeschapen negers en hete lames die stevige anaalsex bedrijven. en twee uur durende topvideo vol net sexactie en vooral veel anaal!

39,- bestelnr. 140 - 120 min.

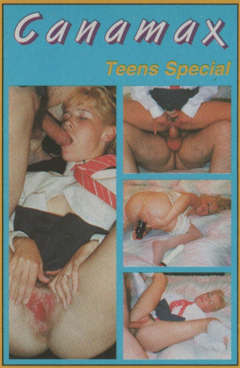

Geile Schoolmeisjes

2 films op 1 band! Geile Pamela neukt met haar huisbaas en de verboden sexspelletjes van Tonya, o.a. dildosex, zuigwerk, enz. Twee uur tienersex!

ƒ 59,- bestelnr. 141 - 120 min.

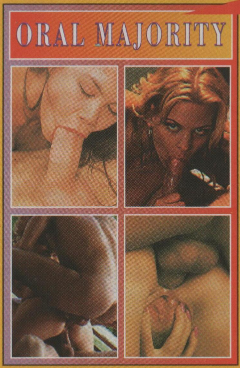

Oral Majority

Een kei van een video vol heerlijke meiden die pijpen als hobby hebben. Veel geile sexvariaties 2 uur lang! Voor een belachelijk lage prijs!

ƒ 39,- bestelnr. 142 - 120 min.

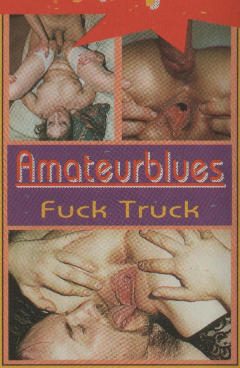

Fuck Truck

Gewillige huisvrouwen beleven geile sexavonturen in het "neuk-busje". Geen nep, maar echte sex met bloedgeile amateurs in actie. Aanrader!

ƒ 59,- bestelnr. 143 - 120 min.

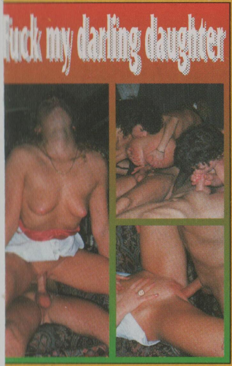

Fuck my darling daughter

elly wordt verleid door haar moeders riend, na flink gepijpt tezijn door elly ontmaagd hij haar. Veel sexac- e, anaal, sandwich, orgie.

59,- bestelnr. 144 - 120 min.

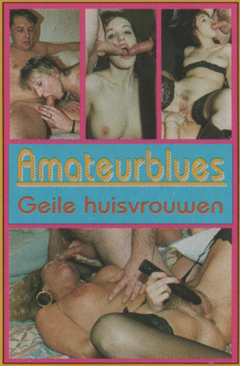

Geile huisvrouwen

2 uur video vol met supergeile huisvrouwen die alles met zich laten doen. De rage uit Amerika en Engeland alleen bij ons verkrijgbaar!

ƒ 59,- bestelnr. 145 - 120 min.

Canamax Videomagazine

Topkwaliteit zoals je alleen in de betere pornofilms ziet. Mooie keiharde sexscenes, buitensex, trio, anaal en soms ietsje kinky. Speciale prijs!

ƒ 59,- bestelnr. 146 - 120 min.

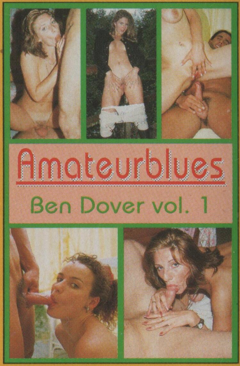

Ben Dover vol. 1

Ben , de altijd geile cameraman filmt hier hoe hij gewillige meisjes oppikt voor brutale sexspelletjes. Zeer geile en spontane sexactie. Speciale prijs!

ƒ 39,- bestelnr. 148 - 120 min.

Op elke 3e video of meer: ƒ 10,- korting per band!

★ BESTELLIJN ★
Rembours of Creditcard
020 - 6465995

EURO MAIL
POSTBUS 1960 - 1000 BZ AMSTERDAM
TEL 020 - 646 59 95

Ja, ik wil deze VHS videoband(en) ontvangen in diskrete verpakking.

4

Ik betaal als volgt:
- ❑ Eurocheque/girobetaalkaart ingesloten
- ❑ Gestort op giro 64 11 786
- ❑ Gestort op ABN AMRO Bank 54.52.80.702
- ❑ Rembours (+ ƒ 9,50 bijdrage)

Ik bestel:
❑ 140 ❑ 144
❑ 141 ❑ 145
❑ 142 ❑ 146
❑ 143 ❑ 148

❑ Let op! ik bestel meer dan 2 banden en krijg dus korting!

Naam: ______________________

Adres: ______________________

Code/Plaats: ______________________

EURO MAIL HOLLAND Postbus 1960 - 1000 BZ Amsterdam

KUNT U DEZE LIMERICKS OPLOSSEN ???

D. l.l v.n ..n k.k ..t W.lfh.z.
w.s v.rsl..fd ..n h.t p..p.n .n k.z.n
B.. ..d.r kn.p w..f,
r..p h..: "W.rdt m..r w..r st..f,"
.n d.n st.nd h.. .n n.-t.m. g.r.z.n

..n k..sh.nd.l..r h..ft .n H..z.
m.t z..n .mm.nth.l.r b.w.z.n
.r z.t r..mt. z.t
.n .lk r.m.g g.t
.m d. k..s v..r d. v.rk..p t. k.z.n

..n kn.l d.. z..n p.k t..nt .n .p.
.s d..r dr.. l.r.r.ss.n g.gr.p.n
D.. h.bb.n k.rd..t
.n ..n d.nk.r. str..t
..n p.nt ..n z..n p.tl..d g.sl.p.n

B.. d. br..d v.n ..n sm.d ..t V..n.n
.s d. l..f. b.h..rl..k ..n 't t.n.n
..n h.t. z..d v.n h..r v.nt
r..kt z. n..t g..d g.w.nd
.md.t d..r h..r k.t v.n g..t tr.n.n

..n l..rl.ng-sl.g.r ..t H..t.n
h..ft v..r 't w..k.nd z..n sn.kk.l g.z..t.n
H.. p.k.lt g.h..d
d.n b.. ..d.r. m..d
d. g.t.n t.ss.n d. b..t.n

B.. ..n k..k.nh.lpj. ..t Z..l.n
m.g d. k.k v..r ..n p..r h.pj.s v..l.n
V..r 'n d.n..tj. .f v..f
z..gt z. h.m l.kk.r st..f
.n l..t z.ch m. z..d .v.rsp..l.n

DE OPLOSSINGEN STAAN VERDEROP IN TUK

Wendy models
Bij u thuis, in clubs, tijdens feesten of andere gelegenheden!
Performances
Striptease
&
Felicitaties

Vele mogelijkheden!
Vrouwen (w.o. Wendy)
Mannen
Volslanke(!) en volrijpe vrouwen...
En hele groepen met stijlvolle acts
Maar ook:
Glamourfotografie (prof. & amateur)
Film en video
Bel of schrijf voor
meer informatie
en boekingen:
Wendy Models 0180-66.45.57
Postbus 427
3300 AK Dordrecht

DE GROOTSTE COLLECTIE VAN NEDERLAND
EROTICA
Lingerie dames & heren
Nu ook in grote maten
* Lingerie
* Sexartikelen
* Videobanden huur en verkoop
* Videocabines exclusief en sfeervol
* Tijdschriften foto- en contactbladen
* Leer/Rubber en SM afdeling
Erotica
De grootste collectie van Nederland!
Amersfoort: Coninckstraat 4-6, Tel.: 033 - 4756235 - Arnhem: Steenstraat 118, Tel.: 026 - 4453345
Zutphen: Spittaalstraat 72-74, Tel.: 0575 - 512828, Geopend: ma - vr 12 - 22 uur, za 12 - 18 uur.

TUK'S EROTISCHE PUZZEL NR. 341

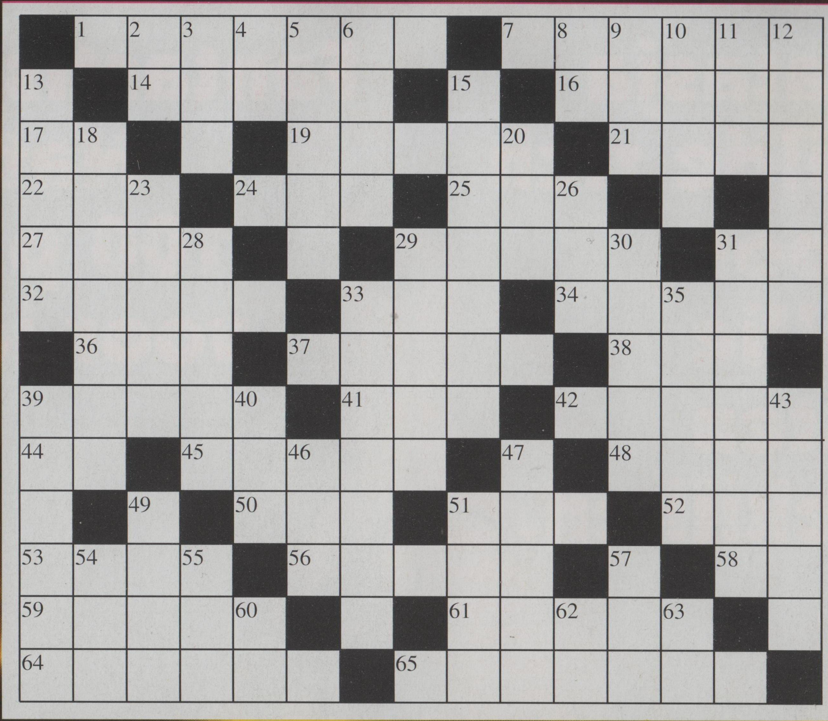

HORIZONTAAL:

1. kwak sperma 7. loops, bronstig 14. neuker 16. sekse 17. parende spleet 19. zuivelproduct 21 lekkernij bij de koffie 22. wandversiering 24. leuter 25. uedele (afk.) 27. liefdesgod 29. wintersporter 31. tastende erectie 32. neuken van de vrouw 33. stokstijf 34. SM-kledij 36. uitroep bij orgasme 37. aanhoudend latten 38. eikel 39. neuken van de man 41. tiet 42. via sex voortbrengen 44. eikelende roede 45. blootje 48. kleur van opgewonden eikel 50. truttig meisje 51. bevel tot slappe lul 52. soort papegaai 53. niet lang 56. kleine pram 58. natte kut 59. aan de snikkel 61. walkant 64. stevig naaien 65. langs de schaamlipjes

VERTIKAAL:

2. lekkende vulva 3. schaap met kutje 4. dekselse zak 5. discussie 6. op de flamoes 8. intiem kutje 9. lekkerste nachtblad 10. hoertje 11. meisjesnaam 12. het aanhoudend kieren 13. steekwapen 15. stijve naaiende pik 18. met de hand langs het kutje strelen 20. koorzang 23. ontuchtige bijbelse stad 26. snolletje 28. deftig zaad 29. salvia 30. vos met snikkel 31. tepelzuigen 33. verzoekschrift 35. soort raaigras 39. kezer 40. vochtig 43. bloot 46. flamoes 47. holle pijpschacht 49. tiet 51. het sjorren 54. bid (lat.) 55. meegaand, getemd 57. kip met kutje 60. neukende erectie 62. vulva aaien 63. ruige gleuf

OPSTUREN NAAR :
DE VAAR B.V. o.v.v. TUK'S EROTISCHE PUZZEL, POSTBUS 427, 3300 AK DORDRECHT
OPSTUREN VOOR 17-3-97 DE OPLOSSING VAN DEZE PUZZEL STAAT IN TUK NR 342

NAAM: ....
ADRES: ....
POSTCODE: ....
PLAATS: ....

ALS IK DE WINNAAR(ES) BEN VAN DEZE PUZZEL, KIES IK VOOR:

- ❏ EEN JAARABONNEMENT OP TUK
- ❏ DE NIEUWSTE TUK VIDEO (Nederlandse echtparen)
- ❏ DE VAAR PRIVÉ VIDEO NR. 1 (Vingervlugge meisjes)

Natasja wilde zich door jullie laten bekijken.
Fantastisch! Natas, 100 piek voor jou!
Amateur Foto's

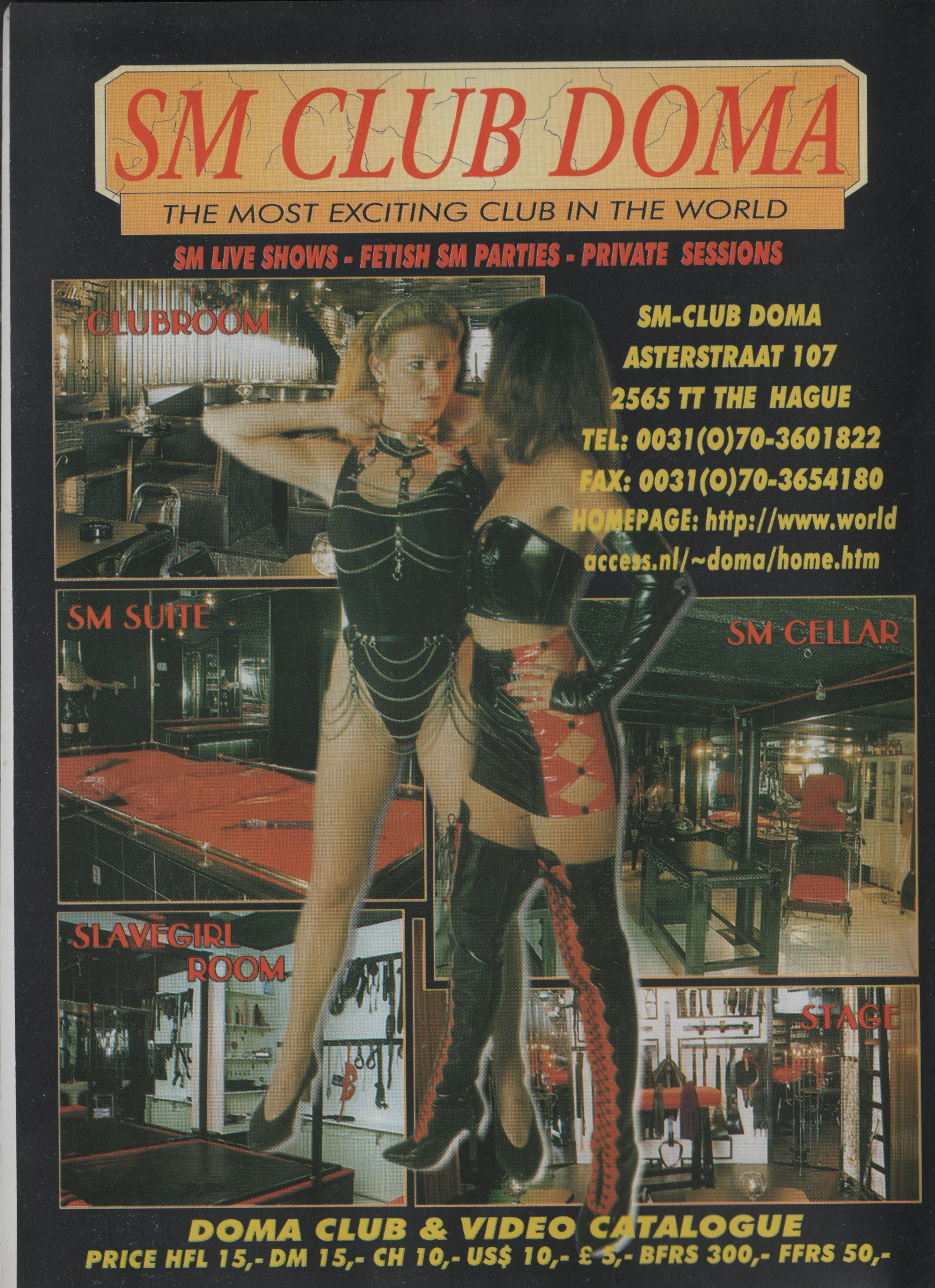
SM CLUB DOMA
THE MOST EXCITING CLUB IN THE WORLD
SM LIVE SHOWS - FETISH SM PARTIES - PRIVATE SESSIONS
CLUBROOM
SM-CLUB DOMA
ASTERSTRAAT 107
2565 TT THE HAGUE
TEL: 0031(O)70-3601822
FAX: 0031(O)70-3654180
HOMEPAGE: http://www.world
access.nl/~doma/home.htm
SM SUITE
SM CELLAR
SLAVEGIRL ROOM
STAGE
DOMA CLUB & VIDEO CATALOGUE
PRICE HFL 15,- DM 15,- CH 10,- US$ 10,- £ 5,- BFRS 300,- FFRS 50,-

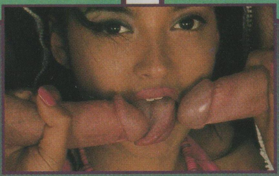

MIJN EERSTE LESBISCHE RELATIE...

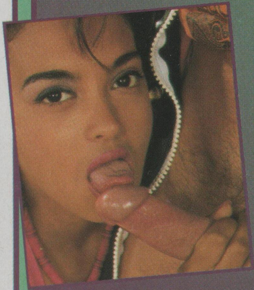

VOORWOORD - DE NIEUWE OPZET VAN TUK NOOPT DE WIJNEMAERE TOT BETERE VERHALEN. ZE GAAT DIEPER DAN OOIT! ALLE HERINNERINGEN WORDEN UIT DE KAST GEHAALD EN IN DEZE EDITIE EEN PRIMEUR... MIDDEN TWINTIG EN NET IN NEDERLAND BEGON ZIJ EEN LESBISCHE RELATIE MET FARAH, HET MEISJE OP DE BIJGAANDE FOTOSERIE. HIER DAN HET VERHAAL, OVER HOE ZE ELKAAR ONTMOETTEN. OVERIGENS, FARAH IS THANS EEN SUCCESVOLLE AMATEURHOER. ZIJ IS TE BELUISTEREN ONDER NUMMER:

06 - 350.50.186.

KIM

Farah woonde boven de garage van haar vader. Het ging niet goed met de zaak. Daarom verhuurde de als een tiran te boek staande vent zijn ruimte voor doe-het-zelf-klussers. Zo af en toe maakte Farah de zaak schoon. Er werd door de klussers wat afgesjanst met de mooie Farah. Logisch, want autoritair als haar vader was, kon hij geen Nederlandse vrouw krijgen. Hij liet daarom een Filipijnse overkomen en trouwde met haar. (Dom als dergelijke autoritaire boeren zijn, had hij niet door dat ondergeschikte

OP ZOEK NAAR EEN
SPANNENDE ONTMOETING?
TUK MAGAZINE
MET RUBRIEKEN ZOALS:
SPANNENDE LOCATIES
AMATEUR PROSTI'S
TUK SEX AGENDA
KIM
BEL 06-350.100.50 EN LUISTER
OF REAGEER OP CONTACTADVERTENTIES
VAN VROUWEN, MANNEN EN ECHTPAREN
DIE OP ZOEK ZIJN NAAR EEN OF MEERDERE
SEX-PARTNERS!!!
06-350.100.50
DE NUMMER 1 VAN NEDERLAND
KEIHARD DE GEILSTE
06-CONTACTCLUB VAN NEDERLAND

vrouwen hun macht, hun rol op een andere manier kregen. Maar goed, laat de dommen de dommen.) Zijn vrouw werd meteen die eerste nacht zwanger van Farah. Zij groeide uit tot een halfbloed meisje van een fabelachtige schoonheid. Ingetogen en bereidwillig bovendien, zoals haar moeder, ogenschijnlijk...
Nee, wie zou niet op Farah vallen. Haar schitterende goudbruine verschijning, haar prachtig onderhouden gebit, haar donkere ogen en haar dan Nederlandse dan Aziatische gelaatsuitdrukking gaven haar iets mystieks. Maar ook haar lijf, ooh haar lijfje... De schoonmaakkleren konden niet verbergen dat zij weliswaar kleine maar goed gevormde borstjes had. En haar strakke kontje boorde fantasieën aan onder iedere mannelijke en lesbische hersenpan die er niet om logen. U begrijpt wellicht al dat ik Farah persoonlijk kende. Ze woonde bij mij in de straat.
Op een dag besloot ik een stuk te gaan wandelen. Het was vroeg, dan werd ik tenminste niet lastig gevallen in het park. De winterochtend zinderde, het was mooi weer. Ik voelde mij goed. Er liep een meisje een tiental meter voor mij uit. Ik keek er naar. Zij stak haar kontje uitdagend naar achteren; ik rilde want ik kon de bilnaad zien zitten. Zij daagde mij uit, pas toen zag ik dat het Farah was. Ik bleef achter haar, onzeker en faalangstig. Welke bisexuele vrouw durft er nu wel onmiskenbaar op dergelijk gedrag van een late teenager in te gaan? Maar ook wilde ik haar niet laten schrikken. Half omgedraaid en met het merendeel van haar prachtige lange zwarte haren voor haar ogen, loerde ze naar mij. Mijn hart sloeg over. Moest ze niet naar haar opleiding? Mijn pas stokte. Ik voelde het: er ging wat gebeuren, tussen haar en mij...

Bij het muziekpaviljoen boog Farah ineens van het pad. Over het gras liep ze naar de koepel waaronder 's zomers diverse muziekkorpsen hun riedeltje weggaven. Ik twijfelde of ik verder moest gaan. Maar toen keek

ze of ik haar volgde: uitdagend, wederom met haar haren voor haar gezicht. En alweer dat heerlijke kontje naar mij uitgestoken... Ook ik stapte op het gras. Uitdagend bleef zij staan naast bossages die met wat bomen een perkje in het park vormden. Zij liep de struiken in, drukte met haar armen de takken weg. Uitdagend boog zij iets naar voren zodat haar billetjes strak en uitdagend naar achteren priemden. Zij lokte mij bewust uit. Ik kon niets anders dan haar te volgen, de zenuwen gierden door mijn keel. Ze bereikte de rand van het perk en bleef staan. Ze hurkte, met haar billen naar mij toe. 'Gaat ze plassen?', schoot het door mij heen. De opwinding sloeg door mijn lichaam en ik stapte eveneens de struiken in. Ze moest dat horen, de broze takken braken onder mijn schoentjes. Ze steunde met een hand op de grond; Farah wachtte op wat ging gebeuren. Ik stond nu dicht bij haar en keek om mij heen of wij zichtbaar waren voor andere mensen. Er was niemand. Langzaam bracht ik mijn hand naar haar billen. Ik hoorde haar zuchten. Zij bewoog nauwelijks toen mijn hand over haar strakke joggingbroek gleed. Ik raakte behoorlijk opgewonden. Met mijn andere hand betastte ik haar buikje en al snel schoof ik onder het elastiek. Ik voelde haar zachte slipje. 'Betast me lieve Rachel', hijgde ze, 'doe het ruw'. Ik pakte haar stevig vast, drukte haar

HONDA
SUPER SPORT

tegen mij aan en schoof haar broek naar beneden. De spanning benam mij bijna de adem. Daar stonden wij; ergens middenin een perkje, twee jonge vrouwen die voosden alsof we een stel smerige homo's waren.
Farah slaakte een zucht, ik raakte haar vagina aan. Meteen herkende ik de plekjes, alsof ik het bij mijzelf deed. Ze bewoog zich achterover zodat haar hoofd op mijn schouder kwam te rusten.

HAAR LICHAAMSOPENING WAS ZACHT EN VURIG NAT

Ik wrong een hand onder haar trui en hemdje om zo haar lijf te voelen. Wild bewoog zij tegen de voorkant van mijn lijf. Ze kreunde te hard zodat ik een hand op haar mond drukte. 'Toe' siste zij geil tussen mijn vingers door, 'doe het!' Ze kronkelde tegen mij aan. Bruut sjorde ik haar slipje omlaag en bevoelde nu zonder aarzelen haar kutje. Haar lichaamsopening was zacht en vurig nat. Twee van mijn vingers verdwenen in haar. Farah kreunde. Alles voltrok zich nu enorm snel. Nu ik dit opschrijf voor mij werk, kan ik het mij niet eens meer voorstellen dat ik zoiets echt heb gedaan...

Sneller en sneller draaiden mijn vingers in haar neukholletje. Het vrouwelijk geil sijpelde langs mijn hand naar buiten. Met mijn andere hand was ik een woeste kneedpartij begonnen rond haar borstjes.

Ze waren klein, strak en parmantig. Meer en meer kwam ik in mijn rol van de vuige, aanrandende lesbienne. 'Die tietjes van je, die zal ik eens temmen', beet ik haar toe. Farah kreunde en ze kronkelde en stribbelde nog meer tegen. 'Jij verkracht mij', bracht ze er schor uit. Ik knikte. Het was koud, maar mijn hand woelde haar truitje en hemdje omhoog. Ik rilde bij het rilde bij het zien van haar strakke lijfje, dat heerlijke buikje van haar. Ik kon bijna niets meer, zo mooi was ze. Ik draaide Farah half naar mij toe. Mijn vingerende hand volgde. Ze was erg opgewonden. En ook ik liet mij helemaal gaan.

Farah keek mij aan. Ik meende een vleugje angst in haar ogen te lezen. Maar dat verdween al snel. Ze sloeg haar blik neer en rilde. Vrijwel direct daarop werd haar kutje wijder, natter. Ik schrok. Zo duidelijk iemand geil voelen worden had ik nog nooit! Zo snel als ik kon ritste ik mijn broek open. Mijn onderlichaam leek wel te branden in de kou van die dag. Ik drukte mijn venusheuvel tegen haar naakte lichaam, en ik schuurde. Op en neer, op en neer, terwijl ik Farah's clitoris nog even geconcentreerd als daarvoor probeerde te vingeren.

Het was echt, echt een adembenemend geil gezicht. Farah perste haar billen tegen elkaar. Ik lachte schamper. 'Niks ervan, open die spleet', zei ik grof. Weer zuchtte het kleine krengetje en ze ontspande zich. Voordat wij het allebei goed en wel in de gaten hadden, gleden drie van mijn vingers in het natte gaatje. Ik greep met mijn andere hand mijn eigen kutje, drukte mij stevig tegen haar aan en begon aan een woeste neukpartij. Ze kreunde bij iedere stoot die ik in haar lichaam maakte. Steeds sneller beukte ik tegen haar aan. Het was heerlijk op zo een grove manier tekeer te gaan in zo een kwetsbaar

TUK

THE KINKY CONNECTION

06-350.100.55

Schatje.. Hou jij van hele hoerige wijven? Ordinair, goedkoop, sletterig gedrag? Bel ons.. Wij kicken erop als al onze gaten worden gevuld. Hoe kinky'er hoe beter.

06-350.100.66

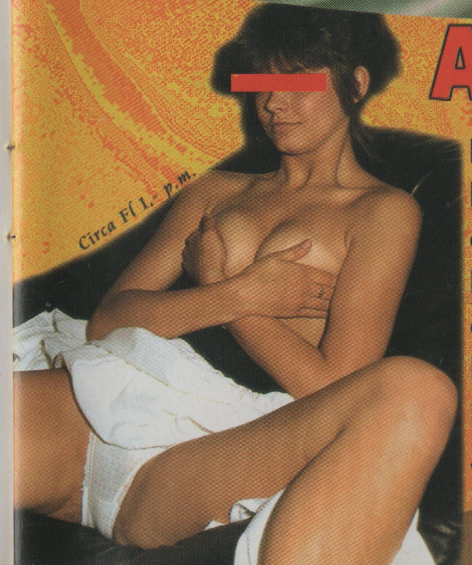

Amateurhoeren!!!

Enige tijd geleden kregen wij via onze live-oproeplijn (06-350.100.57) een reaktie van Loes. Loes is een geil amateurhoertje en kickt op hete kinky sex. Luister echt live naar haar als ze zich lekker geil voor onze microfoon uitlee[t]. Je kunt niet alleen echt live van Loes genieten, maar je kunt haar ook schrijven en wie weet ontmoeten...

DIGI TUK Magazine

Een must voor elke pc-bezitter!!!

Digi-TUK Magazine is te koop in de betere sexshops, tijdschriftenhandel en computerwinkels. Wees er snel bij en geniet van uren vol digitale sex!

MEER DAN 20 MINUTEN GESPROKEN SEXVERHALEN
MEER DAN 20 MINUTEN VIDEO
6 OPWINDENDE VERHALEN MET FOTO'S
UNIEKE FOTOSERIES
TIENTALLEN KONTAKTADVERTENTIES
PUZZEL MET PRIJSVRAAG
EROTISCHE ARTIKELEN IN DE TUK-SHOP
EN NOG VEEL MEER . . .

Computer:	IBM 386, 486 of beter en 100% compatible PC systemen. Minimaal een 20 Mhz processor
Geheugen:	4 MB of meer
Video:	Minimaal VGA, 640X480 met duizenden kleuren
Geluid:	Elke Windows-compatible geluidskaart met WAV-ondersteuning
Overigen:	Windows-compatible muis. Windows-compatible CD-Rom speler
Software:	Microsoft Windows 3.1 of hoger. Onder Windows dient minimaal 6 MB (virtueel) geheugen vrij te zijn.

lijfje. Farah begon intenser te kreunen. Ik zag dat ze zich achterlangs met haar eigen vinger penetreerde. 'Ooh mijn God', kreunde ik van ontzetting, 'jij geil teefje!' Een flinke kramp trok door mijn onderbuik; ik zou gaan klaarkomen. Mijn nagels drongen in de donkere jonge meisjeshuid. Farah slaakte een gilletje van pijnlijk genot. Meteen sloeg ik mijn hand voor haar mond, haar eigen voorvocht smeerde ik zo op haar neus en bovenlip. Ik genoot. Meteen daarna duwde ik op haar onderrug. En zo kwam ik klaar, met haar onderlichaam strak tegen de mijne, en mijn vingers krampachtig tegen mijn lekkere plekjes daaronder.

Mijn lichaam sidderde na van het orgasme. Ik keek naar Farah, ze kronkelde van extase. Wild bewoog ze met haar rechterhand onder haar lichaam. Ik wist dat haar kutje samentrok, ze ging klaarkomen. Farah viel op haar knieën en met beide handen tegen haar poes gedrukt bereikte zij haar hoogtepunt. Ze schokte en sidderde, nog nooit had ik zoiets geils gezien. Farah werd rustiger. Ze draaide zich om en keek mij gelukzalig aan. 'Dank je, het was heel goed. Voor mij', zei ze schor. 'Nu wil ik dat je naar huis gaat'. Ik deed wat ze zei. Ik voelde mij een beetje schuldig. Het was alsof ik haar had aangerand. Tenslotte was zij net twintig en ik een jaar of vijf ouder. Maar bijna thuis begon er toch iets te knagen. Zij moedigde mijn hardheid aan, zij was het die mij zover had gekregen. Ik wist mij geen houding, geen raad. De gedachte aan haar en haar gedrag die zaterdagochtend haakten in mijn hersens, en ze liet mij niet meer los. Ik, Rachel de Wijnemaere - niet in de minst een puriteinse vrouw - was verliefd op een meisje dat mij ringeloorde.

De week daarop zagen wij elkaar een paar keer terloops in de straat. Hoewel het pijn deed, speelde ik de ongenaakbare. Of ook Farah 'hard to get' speelde weet ik niet. Ze liep mij in elk geval die keren straal voorbij. Mijn drang naar haar werd er alleen maar erger

maar erger door. Toen lag er een envelop in de bus. 'Rachel', stond er slechts in een aantrekkelijk meisjeshandschrift. Gehaast maakte ik hem open en las de woorden op het Holly Hoby-blaadje (zo lang geleden is dit al...).

'Ik heb nooit mogen genieten van sex. Mijn vader heeft mij er altijd voor gewaarschuwd, voor aanrandingen en verkrachtingen en zo. Al vanaf hij daarover begon, heeft mij dat enorm beziggehouden. Bedankt dat je een van mijn fantasieën hebt waargemaakt. Volgende week zijn mijn moeder en vader weg. Ik heb zaterdagavond wat jongens uitgenodigd in de werkplaats. Wil je erbij zijn? Zet dan een kaars voor je raam, precies om acht uur. Ik ben heel benieuwd.
Kusjes,
Farah'

'Een kaars voor mijn raam', dacht ik (ja inderdaad, het was erg lang geleden), 'wat jeugdig romantisch'. Natuurlijk wilde ik erbij zijn! Diezelfde avond, bij de begintune van het NOS-journaal, plaatste ik een kaars op de vensterbank. Het was geregeld.
Op de bewuste dag stond ik voor de garage. Ik belde aan. Farah deed open, haar ogen glinsterden van opwinding. Het deed mij pijn haar zo hoerig gekleed te zien. Ze had een strak tricot jurkje aan, nylon kniekousen en van die overhippe schoenen. 'Kom erin, iedereen is er al', zei ze monter. Ze sloot de deur achter ons en leidde mij naar de eigenlijke werkplaats, meer achterin het pand. Het was toch wel opwindend. Waar wij liepen was het donker, en daar waar het allemaal zou moeten gebeuren, brandde een vaal TL-licht. Twee mannen stonden ons lachend op te wachten. We kwamen binnen. Een zacht geil muziekje kwam uit een met smeer besmeurde buizenradio. De setting wond mij op en blijkbaar Farah nu ook. Ze liep meteen naar de motor die in het midden van de ruimte stond en ging er geil op zitten.

Ze had haar ogen gesloten en prevelde: 'Ik wil niet, ik wil niet, ik wil niet...' De jongens stonden er omheen eveneens met opengevallen monden. Toen keek de kleinste de andere aan, hij lachte gemeenlijk, liep achter haar rug en begon haar in haar nek te zoenen. Moedig geworden volgde de andere jongen. Hij zakte door zijn knieën en begon Farah's heerlijke benen te kussen en te strelen.

DIEP VERDWEEN DE OPMERKELIJK GROTE PIEMEL VAN DE KLEINE SNOTAAP IN HAAR KEEL

Wat een hoer, wat een verschrikkelijke hoerige uitdrukking straalde er van haar gezicht toen ze mij aankeek. Zij, het meisje dat ik nog geen week geleden beminde op de manier zoals zij dat wilde, werd nu genadeloos betast, gestreeld en gevingerd omdat zij het zelf wilde... Ik kon het niet aan. Ik moest zitten voordat mijn benen mij niet meer zouden houden. Op de tast vond ik een stoel en plofte erin. Ik kon het allemaal goed bekijken. Een ware orgie voltrok zich voor mijn ogen. Een orgie waarvan Farah's overgave aan mannelijke lusten het middelpunt was.

Een voor een trokken de heren hun kledingstukken uit. Ik zuchtte bij het zien van de aanraking van hun huid met die van Farah. Ik was jaloers enerzijds, maar anderzijds moedigde ik het meisje aan. 'Laat je niet gebruiken!', schreeuwde mijn geweten. 'Zorg dat jij hen gebruikt voor jouw genot!' Maar al snel werd duidelijk dat ik mij daar helemaal geen zorgen over hoefde te maken. Het meisje deed alles wat zij wilde, wat haar opwond. Farah was het die de gezwollen pik van de kleinste, en blijkbaar de leider van het tweetal, beetpakte en in haar mond stopte. Farah was het die haar benen spreidde en het hoofd van de andere heer met zachte dwang ertussen duwde. Ik hield van haar. Vond ik haar tot op dat moment een vreselijk intrigerend meisje, vanaf dat moment hield ik van haar.

Nog jaloerser werd ik. Niet op de jongens, maar op Farah. Op de manier zoals zij met haar vrouwelijkheid omging. Ze was duidelijk al verder dan ik.

Diep verdween de opmerkelijk grote piemel van de kleine snotaap in haar keel. Dat verbaasde mij.

Welbeschouwd kon mijn kleine Farah niet zoveel ervaring hebben. Maar ze slobberde aan de penis: gretig, passievol, alomvattend. Met een hand kneedde ze zijn ballen. Haar

andere hand speelde met de billen van een andere gast. Ik lette niet goed op wat ze eigenlijk daarmee deed. Maar mijn hart stond stil toen ik vanuit mijn ooghoek zag dat ze haar ringvinger tot aan haar hand in de anus van die arme jongen had gedrongen. Ik begon te vingeren. Ik schaamde mij nergens meer voor. Waarom zou ik? Tenslotte lieten die knapen zich ook koeioneren door mijn goddeloze, jonge en bloedmooie straatgenote.

DE KLEINE OPDONDER HAD INMIDDELS VAN ONDEREN ZIJN VINGERS IN FARAH'S KUT GESCHOVEN

Farah bewoog net haar bekken naar voren om zich beter te laten likken toen ze haar ogen opendeed en naar mij keek. Ik voelde mijn hart kloppen in mijn keel. Zou ik dit eigenlijk wel van haar mogen? Hier alleen maar zitten? Maar meteen daarop rilde ze, nog steeds zittend op de motor en sloot haar ogen. Ze gaf zich nog gretiger aan de jonge honden dan dat ze al deed. Mijn hand zat ongegeneerd in mijn broekje. De

garagegeuren waren inmiddels gemend met jonge-mensensex. De kleine opdonder had inmiddels van onderen zijn vingers in Farah's kut geschoven. Met grote ogen zag ik dat hij geroutineerd het kutje opende.

'NEEM WAT VAN HAAR VOCHT EN SMEER DAT IN EN OVER MIJN KONTJE'

Langzaam verdween zijn hele hand erin! Ooh wat was dat enorm geil! Zo, dat te zien bij dat mooie meisje! Farah zat nu niet meer, maar werd met de stotende hand omhoog getild. Maar dat was nog niet alles. Het meisje leidde de hand van de andere jongen naar de voorkant van haar kutje. 'Vinger me, vinger mijn dingetje', stamelde zij uit. Gewillig deed hij wat ze hem vroeg. Zijn pik stuiterde van geilheid tegen Farah's naakte lijf. Dit kon ik allemaal niet verdragen en in stilte kwam ik klaar. Ik hield mijn ogen strak gericht op de jonge vrouw die zo een verschrikkelijke beurt kreeg.
Farah zag mij schokken. Ze attendeerde de jongens erop. Toch was ik de schaamte voorbij. Terwijl ik naschokte, hoorde ik Farah zeggen: 'Neem wat van haar vocht en smeer dat in en over mijn kontje'. De lange-re knul haalde zijn hand door mijn kutje. 'Sorry, maar vanavond moeten wij ons op Farah concentreren', zei hij zacht.

'Ik weet het', antwoordde ik, 'ik weet wat zij kan doen'. 'Vocht genoeg!', zei hij hardop de ruimte in, ik voelde mij vernederd en genoot tegelijkertijd. Farah was inmiddels op de grond gaan liggen. De kleine opdonder was nu met zijn pik in haar gedrongen en had zich verloren in een stevige pomppartij. Farah zelf keek verlangend naar de met mijn kutvocht besmeurde hand van de jongen die op haar af kwam lopen. Ze bood haar kontje

Ze bood haar kontje aan en hij smeerde haar in. 'Nu, kom op, in mijn anus, neem mij in mijn anus', hijgde de kleine teef met een schorre stem.

Ze draaide zich op haar rug, pakte de pik uit haar spleet en schoof deze in haar poepkanaaltje. Vrijwel meteen liet ze met handgebaren weten dat nummer twee haar in haar kutje moest neuken. Om en om werd Farah geneukt: de kleine die als een bezetene naar boven stootte, en zijn vriend die in een straf tempo stoot na stoot zijn pik in het gezwollen spleetje drong. Het zware neukwerk was begonnen. Ik keek mijn ogen uit.
De kleinste gaf als eerste aan dat hij moest komen. Zonder acht te slaan op de jongen die haar van voren nog steeds pompte, ontworstelde ze zich uit de sandwich en nam de enorme, bijna spuitende leuter in haar mond. De spleetjesneuker was nu ook aangewezen op masturberende activiteiten.

HAAR GEHELE BORST, INCLUSIEF DE STEVIGE, PRACHTIGE TIETJES, WAS BEDEKT MET EEN FILMLAAG SPERMA

Naast zijn vriend rukte hij zich af op het tafereel van de pijpende Farah. Ingehouden, maar intens kwam de kleinste van het drietal klaar. Zijn zaadproducerende lul werd volledig verzwolgen door mijn geile straatgenote. Ze slikte alles door, slechts een klein beetje sperma welde op vanuit de mondhoek die ik kon zien. Dit werd ook de andere jongen blijkbaar teveel. Hij begon ongecontroleerd met zijn lijf te bewegen. Farah was inmiddels verzadigd, pakte de twee-

de op springen staande lul en liet zich besproeien. Van twee kanten (zaad sijpelde ook uit haar mond) daalde jongensvocht op haar neer. Haar gehele borst, inclusief de stevige, prachtige tietjes, was bedekt met een filmlaag sperma.
Hijgend dropen de jongens af. Schichtig keken zij naar mij. Hun bravoure was weg, zelfs de kleine had weinig over. Ze schoten in hun kleren. Ik zat nog steeds de stoel toen ik de deur dicht hoorde slaan. Farah lag nog steeds op het kleed naast de motor. 'Nou, dat is niet zo netjes van die jongens', zei ik om maar wat te zeggen. Farah lachte en schudde haar hoofd. 'Nee, het is zo afgesproken. Ze mochten niet meer, dat wilde ik niet. Net zo min dat ze aan jou kwamen'. 'O ja?', zei ik verbaasd. Farah stond op en liep op mij af. 'Niemand mag aan jou komen. Ik ben verliefd op jou, jij bent van mij', zei ze zacht. Ik was overdonderd, ze dacht dat ze mij kon bezitten! Net zoals haar botte vader. Maar ik kon er niets aan doen, het gebeurde met me. Met mij! Ze knielde naast me, op de stoel. Ze rook naar sperma, het deed pijn. Ik gaf mij over, ze had me, precies waar ze mij hebben wilde. En ze bedreef de liefde met mij, zoals een man dat doet bij een vrouw.
RdW

TIENER BORDEEL

Heerlijk vinden wij het om vingers, kaarsen of andere voorwerpen in ons kutje of kontje te steken!

Schoolmeisjes. Wij zijn absoluut onderdanig en gewillig.
Dat maakt ons de hoerigste!

Tiener Bizar.
Een gewaagde combinatie: moeder en dochter...Zeer schokkend!!!

06-350.100.53

Circa Fl 1,- p.m.

"Wil jij me helpen? Gewoon door te kijken... Dat vind ik het geilst!"

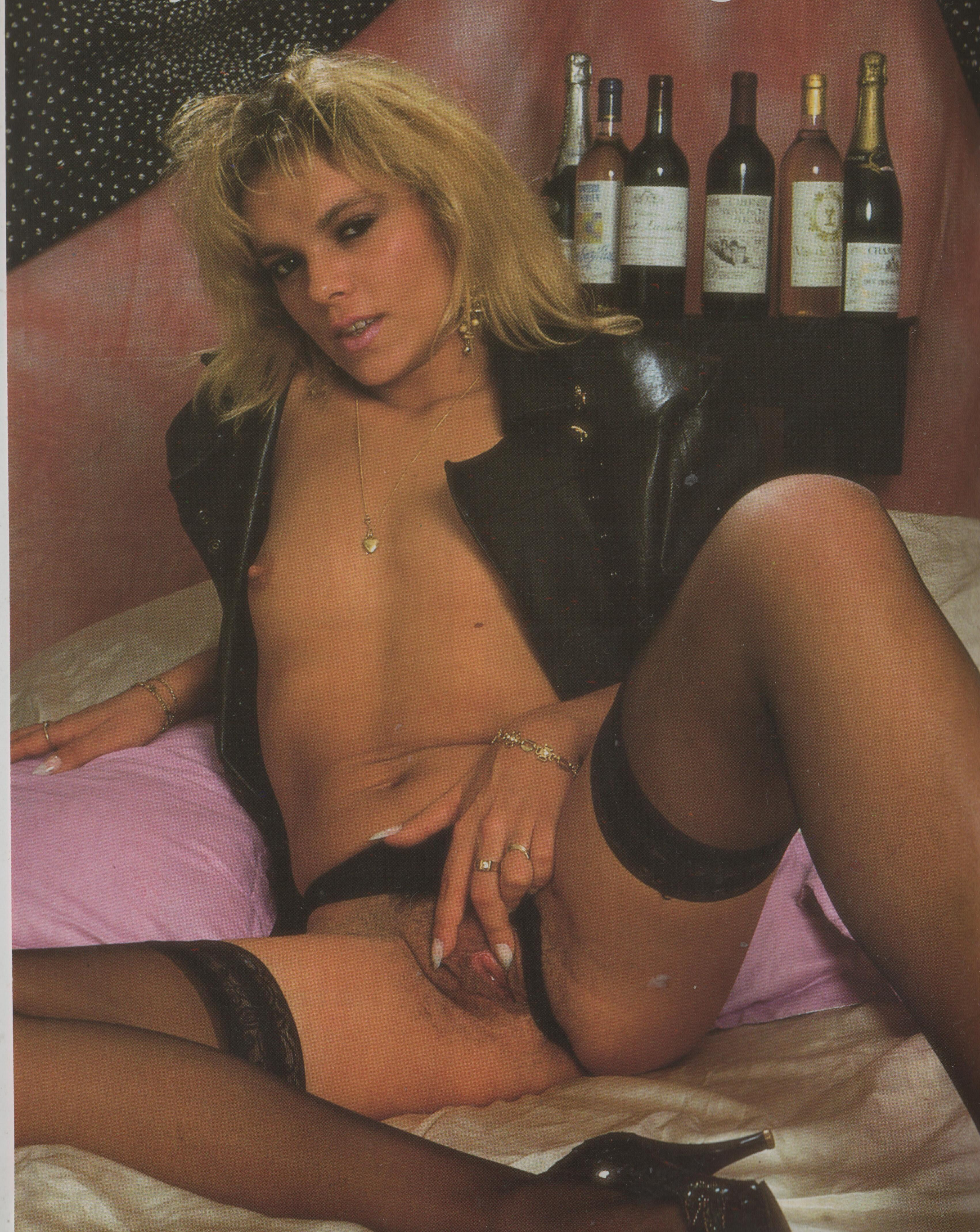

Dildo
International

Joke is een thuiswerkende hoer.

"Als je hem eens lekker pijpt is vader tevreden"

SCHIEDAM- Externe 'deskundigen' in de prostitutiesector maken zich zorgen over de zogenaamde thuiswerksters. Prostituees die hun klanten niet in een club of privehuis ontvangen maar thuis in de echtelijke sponde. Daar waar de slaapkamer tevens functioneert als peeskamer blijft de voordeur gesloten voor de gezondheids- en welzijnswerkers. Hier is de kans het kleinst dat een gesubsidieerd condoom op het nachtkastje komt te liggen. Thuiswerkende prostituees adverteren niet in een krant. Zij krijgen hun klanten via escort- en bemiddelingburo's. De externen spreken dan ook van een grijs en duister circuit. De foldertjes van het prostitutie maat-

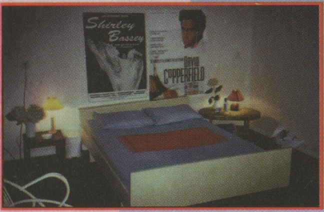

schappelijkwerk bereiken de thuiswerksters nooit. Wel een blad als TUK. Thuiswerkende prostituee Joke (52) koopt hem regelmatig los in de kiosk. Zo kwam ze in kontakt met De Hoerenbond.

'Welnee, kom boven', klinkt het door de intercom als is aangebeld bij Joke. ' Niemand komt bij mij ongelegen', verduidelijkt ze nogmaals. Op de tiende etage van een van de hogere flatgebouwen in Schiedam-Noord woont ze. Haar echt naam is volgens haar niet zo belangrijk. 'Ik werk al jaren onder de naam Joke. Zo kent iedereen me'. Het theelichtje brandt, de koekjes staan op tafel en de poes zit op schoot. Kan het huiselijker? Joke zit op de bank in haar eigen huiskamer en verteld: 'Nou, ik ben dus een thuiswerkster. Dat wil zeggen dat de mannen bij mij thuis worden ontvangen. Dat is bij toeval zo gekomen. Iedereen denkt altijd dat thuiswerksters stoute huisvrouwtjes zijn of bijstandsmoeders. Ik ben geen van beiden. Ik heb heel het prostitutiecircuit al eens gehad. Achter het raam gezeten. In clubs gewerkt. Nu gewoon thuis. Natuurlijk was ik liever achter het raam gebleven. Maar dan moet er wel wat te verdienen zijn. Als ik naar Den Haag kijk, waar ik voor het laatst achter het raam heb gezeten, dan begrijp ik die prostituees daar niet. Nou ja, het zijn allemaal meisjes uit het Oostblok. Die zijn met twee tientjes per dag al gelukkig. Dat had je vroeger op de Kaap al. In mijn tijd kreeg je daar de eerste zwarte vrouwen. Goedkoop!! Maar die gaven de mannen niks. Die wisten gelukkig hoe ze moesten pezen. Uiteindelijk viel dat dus nog wel mee. Maar ze begonnen al met 50 gulden. Wij deden niks onder de 75. Nu zitten ze in Den Haag allemaal voor een geeltje. Doen ze alles voor. En zonder condoom.

Via wat clubs en een privehuis ben ik uiteindelijk thuis begonnen. Ik moet natuurlijk eerlijk blijven. Ik ben geen jonge meid meer. Dat heeft ook mee gespeeld. Op een gegeven moment kon ik het niet meer opbrengen. De hele avond in zo'n club aan de bar hangen en verplicht drinken. Nee, als je het vrije bestaan van het raam hebt gekend dan laat je je niet zomaar kooien. In die club verdiende ik best leuk. Een vriendin van vroeger -van de Kaap-kwam vertellen dat ik goud kon verdienen met escort. Ik me overal in laten schrijven en met zo'n semafoon de stad in. Nou, dat ding ging nooit. Toen was het opeens thuisontvangst. Daar zou ik leuk mee kunnen draaien. Door de escort was ik inmiddels gewend geraakt aan weinig geld. Maar goed ook, want thuisontvangst is ook geen vetpot. Hoor ik van die verhalen van vrouwen die hier illegaal zijn. Zouden binnenkort allemaal in de thuisontvangst duiken om uit handen van de politie te blijven. Ach, ik heb me bij alle bureaus laten inschrijven. Ik krijg hooguit een tot twee klanten per week. En soms een paar weken helemaal niks. Dan vraag ik mij af of al die types wel weten waar ze het over hebben.

Via Buro Noord en Modern-Kontakt in Ridderkerk komt het meeste binnen. Dat zijn bekende bureau's die het professioneel aanpakken. De mannen die op mij afkomen zijn meer op zoek naar een vast kontakt. Die willen niet elke keer wat

anders. Wat je heel vroeger ook achter het raam had. Van die overspannen huisvaders. Die hebben een vrouw met de hele dag hoofpijn. Meneer mag niks bij ze. Als je die eens lekker pijpt is vader al weer blij. Bovendien zie je hier niet dat je een prostituee bezoekt. Je komt min of meer bij een goede vriendin. Je hoort vaak dat thuiswerksters Turken en Marokanen weigeren. Ik dus niet. Zo lang ze netjes betalen mogen ze alles met condoom. Vroeger dacht ik ook dat je privecy naar de knoppen ging met thuisontvangst. Dat valt gelukkig mee. Hier thuis heb ik een extra kamer ingericht voor de ontvangst van mijn klanten. Ziet er lekker hoerig uit. In mijn eigen slaapkamer wil ik dat niet. En ja, die poster van David Copperfield hangt er voor mijn lol. Dat is een lekker moppie. In Ahoy zat ik op de eerste rij. Echt, die mag hier gratis komen.

Ik sta bij verschillende bureau's ingeschreven. Die hebben een fotoboek, met foto's van alle vrouwen die aan thuis ontvangst doen. Een man gaat naar zo'n bureau toe. Hij betaald 25 gulden om in het fotoboek te mogen kijken. Als z'n man dan denkt; die Joke vind ik wel een lekker stuk; dan kan hij mijn adres krijgen. Daar moet dan opnieuw voor worden betaald. Soms maakt het bureau een afspraak, terwijl die man er bij staat. Wat ik verder reken en afspreek is mijn vrijheid. Als een man nog een aantal keer bij me terug komt strijk ik alles zelf op. Voor een wat oudere prostituee, zoals ik, is dit best leuk. Maar jonge dames die het vak in willen zou ik toch een club aanraden. Nee, niet het raam. Dat kost tegenwoordig alleen nog maar geld.

Dat ons soort vrouwen voor de hulpverlening zo moeilijk bereikbaar is zal me een rotzorg zijn. Dat lijkt me meer hun dan ons probleem. Want, wat komen ze dan doen? Laten ze zich lekker in zetten voor de drugsverslaafden tippelaarsters. Al die hotemetoten met hun schone spuiten en condooms heb ik toch niet nodig. Vroeger, ik werkte toen nog in een privehuis aan de Zwart Janstraat in Rotterdam, is de zedenpolitie ook eens aan de deur geweest met een maf verhaal. Die wilde elke maand langs komen om te kijken of alles goed met ons ging. Kregen we een visitekaartje van ze. Als er eens iets was moesten we ze bellen. Dat deden ze toen in alle huizen. Weet je dat ze ook bij die club aan de s'Gravendijkwal op de koffie kwamen? (Le Miljardair, red.). Die zijn toen in het nieuws gekomen met de handel in al die Philipijnse vrouwen. De hele zaak is aan het rollen gebracht door een Belgische journalist. Niet door de zedenpolitie! Die knakkers zaten er lekker aan de koffie.

Nee, een man en kinderen heb ik niet. Doe me een lol. Niet dat ik lesbisch ben, hoor. Het is er gewoon nooit van gekomen. Nu wordt ik niet goed van een

Bijdrage van De Hoerenbond elke maand Gratis inTuk

gezin. Dat zie ik hier aan mijn buren. Mijn laatste vrijer heb ik twee jaar terug zelf buiten de deur gezet. Die dacht dat hij de pooier over me kon spelen. Als ik de hele dag aan het werk was stak hij in huis geen vinger uit. Dan kan het nog een lekker

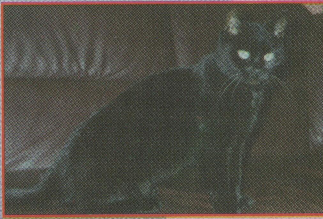

stuk wezen met een goddelijk lichaam en 15 jaar jonger als ik. Het houdt een keer op. Ach, ik kom nog wel eens aan de man. Maar dan wel een goeie. En reken maar dat ik vergelijkingsmateriaal genoeg heb gehad.

TOT STAND GEKOMEN ZONDER OVERHEIDSSUBSIDIE

Vereniging De Hoerenbond
Postbus 6047
3002 AA Rotterdam

MEISJES ONDER ELKAAR

Denise over Anne:
“Die geur van mijn vriendin, dat wat tussen haar benen opstijgt, dat maakt mij gek!”

NIEUW! SENSATIONEEL! OOK VOOR VROUWEN!

Kim's TUK café

KIM'S TUK CAFÉ
RIJSWIJKSEWEG 536
DEN HAAG

KIM'S OPENINGSTIJDEN:
Aanvang 21.00 uur
Deur dicht 01.00 uur
Sluiting 02.00 uur

ROUTE BESCHRIJVING:

Eigen vervoer:

Je neemt één van de snelwegen uit Utrecht(A12), Amsterdam(A4) of Rotterdam(A13) Volg de borden Den Haag
Bij Prins Claus plein: volg borden Rijswijk centrum/Den Haag zuid
Kies Rijswijk Centrum
Over de brug(Vliet) begint (verlengde van) Rijswijkseweg, rij rechtdoor
Parkeer +/- 50 mtr na de vierde serie verkeerslichten (afslag Gouverneurlaan) de auto. Nummer 536, welkom!

Openbaar vervoer:

JE KOMT AAN OP DEN HAAG CENTRAAL:
Neem tramlijn 1 richting Delft
Stap uit bij halte Wenckebachstraat
Je staat in de Rijswijkseweg: nummer 536, welkom!

JE KOMT AAN OP DEN HAAG HOLLAND SPOOR:
Neem tramlijn 10 richting Voorburg
Stap uit bij halte Wenckebachstraat
Je staat in de Rijswijkseweg: nummer 536, welkom!

KIM'S AGENDA

13 februari '97
Wendy uit de kleren!!!
ennn... pornofilmpje opnemen.
Heeel discreet...

27 februari '97
Kim Fuckt (met) Fist en leert vrouwen hoe...
Dames, kom nou! Je weet niet wat je bij jezelf teweeg brengt...

13 maart '97
De lente komt, zo ook het hele café

27 maart '97
Maart roert zijn staart, in jou, in mij...

Kim's TUK café

RACHEL'S SEKSE- EN GELOOFSGENOTEN

Dames (be)schrijf uw erotiek in maximaal 450 woorden en stuur dit naar: Rachel de Wijnemaere, Postbus 427, 3300 AK Dordrecht. Als je reacties op je verhaal wilt ontvangen, stuur dan je postadres mee. Ik stuur alles door...

De eerste keer pijpen - door: Pauline

Zijn trillende lul bevond zich vlak voor mijn mond. Uit zijn eikel liep glinsterend voorvocht. Ik likte ervan en proefde het. Ik nam hem heel even in mijn mond en zoog. Mhmm, dacht ik, wat lekker! Hoe zou het zijn als we verder gingen? Als hij gaat spuiten en ik het moet doorslikken? Mijn kutje werd nat in mijn slipje. 'Toe, zuig me', fluisterde Hans (18), 'want ik ben zo geil! Toe, wees niet verlegen...!' Maar ik was wel verlegen, het was mijn eerste keer! Sidderend van geilheid ging ik verder en nam zijn lul diep in mijn mond. 'Ik ken je maar net', fluisterde Hans, 'maar ik voel me tot je aangetrokken. Toe, zuig me flink!' We kenden elkaar inderdaad maar net. We sliepen in dezelfde kamer, in een jeugdherberg. 'Vind je het lekker?', vroeg hij. Maar hij liet mij niet antwoorden en zei: 'Ooh, wat ben jij lekker! Mhmm, je moet nu oppassen hoor! Ooh ja, ooh ja... Ga door, ga door... Ik kom, ik-kom-klaar, jaaahh!' Zijn hevig kloppende jonge pik begon te spuiten. Straal na straal vloog in mijn mond. 'Jaah, houd je mond open! Aaah! Ik wil het in je mond zien gaan!', kermde Hans het midden zijn orgasme uit. Het hield maar niet op, zijn lul bleef zaad uitbraken. Kleine straaltjes sperma kwamen ook op mijn gezicht terecht. Het voelde heerlijk warm aan, het smaakte fantastisch. Zelf hield ik het ook niet meer. Gelukkig begon Hans mij daarna te beffen, gewoon zomaar. Maar mijn verlegenheid was weg. We lagen in standje 69, ik likte zijn verslappende pik schoon en hij nam mijn kittelaar in zijn mond. 'Mhmmm, wat heb jij een lekker kutje! Mhmm, heerlijk. Kom maar, laat je maar gaan', kreunde Hans. Hij genoot echt van mij! Hoewel ik nog nooit gebeft was door een jongen, fantaseerde ik er wel altijd over. Maar nu gebeurde het echt! Tk genoot. Hartstikke moe vielen wij uiteindelijk in elkaars armen in slaap. Pas een jaar na deze ervaring ben ik echt ontmaagd in mijn kut. Maar die eerste keer dat ik pijpte, zo jong nog, daar in die jeugdherberg, dat zal ik nooit vergeten.
Pauline

Bel dames direct thuis

Dames die in hun vrije tijd een telefonisch sexcontact zoeken

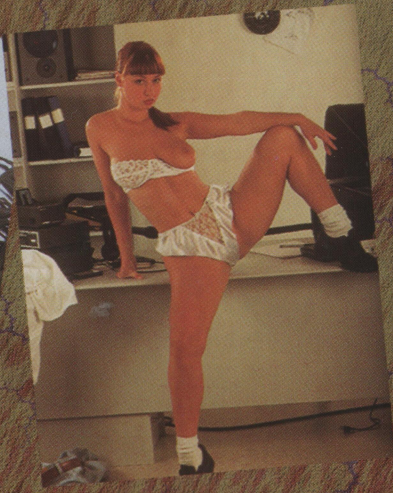

06-35.02.02.03

Circa f 1,- p/m

Dames thuis overal in Nederland,
zijn met hun telefoonnummer gekoppeld aan dit computersysteem.

U kunt met de toetsen op uw telefoon,
alle advertenties van deze dames beluisteren.

Met één druk op de toets komt u in verbinding
met de dame van uw keuze.

Probeer het, hier wordt u niet aan het lijntje gehouden.

Meer dan 250 dames !!!

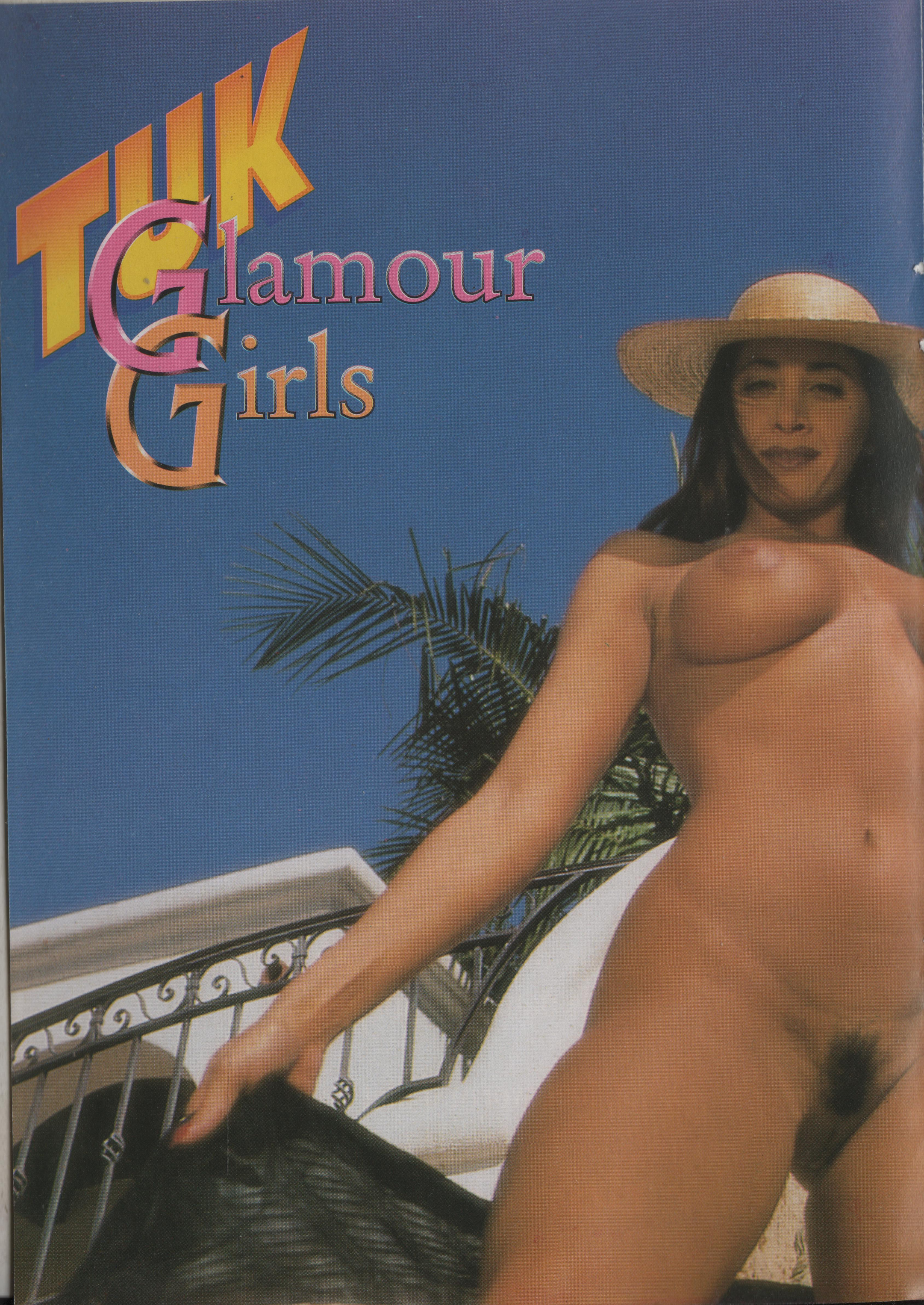
TUK
Glamour
Girls

40% van jullie is vrouw. Dames, droom ervan: Zon, zee, geld, glamour, aandacht...

Sonja weet wat ze daarvoor moet doen, ze geniet...

ONTHULD!

ZELFS IN HET PORNOCIRCUIT KUNNEN HARTEN BREKEN...

IK BEMIN

Kathy, lieve Kathy,
Ik verfoei mijn taal;
Jouw naam komt niet vloeiend,
Maar in mijn gedachten,
Zweef je.

Natuurlijk jouw bewegingen,
Klassiek jouw beeld,
Tientallen naakten,
Raakten mij niet,
Minus één,
Kathy, lieve Kathy.

Ik wil niet,
Met je vrijen;
Dat doet tekort,
Kathy, lieve Kathy.

Beminnen waarschijnlijk ook,
Alleen, bij je zijn,
Mij wentelen in de warmte van je aanwezigheid,
Luisteren naar jouw dromen,
Knikken op jouw plannen,
Volledig instemmen met alles van jou,
Kathy, lieve Kathy.

Nee, ik ben geen sukkel,
Nee, ik ben geen gek,
Slechts iemand die veel vrouwen kende,
Maar alleen jou ziet,
Kathy, lieve Kathy.

Kathy, lieve Kathy,
De oervrouw, DE Nervitiënne,
De perfectie op slechts 150 kilometer,
Van mij.
Remco
23 november 1996

Kathy legde het gedicht zachtjes op tafel. Ze staarde nog steeds naar de woorden op het smetteloze wit. De mooie, klassieke vrouw was verward. Hoe kan iemand zo'n gedicht schrijven?, dacht ze. Hoe is dat nu mogelijk zonder dat hij mij kent? Althans, ik ken hem in elk geval niet, twijfelde ze. En inderdaad. Velen hadden Kathy kunnen kennen. Ze was immers een van de leidende vrouwen in de Vlaamse pornoscene. Vaak was ze te bewonderen in de vele clubs die onze zuiderburen rijk zijn. Nog vaker sloop ze na haar acts met goedbetalende bewonderaars naar boven en bedreef de liefde met ze. Maar er zat geen Nederlandse Remco bij. Ja, de schrijver van de brief moest wel een Nederlander zijn omdat de nadruk wel erg op haar Belgische afkomst werd gelegd. De mooie, klassieke vrouw werd ruw uit haar gedachten gerukt; Nadine kwam binnen. 'Hee skatteke, hoe ist?', zei de brunette lief terwijl ze haar vriendin een kus op haar voorhoofd gaf. 'Tja, ik ben een beetje van slag', zei Kathy, 'moet je dit eens kijken'. Geïnteresseerd pakte Nadine het blaadje aan en begon te lezen. Twee keer moest het meisje de brief lezen en zei toen:.'Maar dat is toch heel erg schoon! Ik wou dat iemand mij zo een briefje stuurde!'

Kathy schudde bedenkelijk haar hoofd. 'Ja, dat weet ik wel. Het is wel mooi, maar ik ben niet degene die die man heeft beschreven. Ik ben maar een gewone vrouw. Ik vind het wel eng dat men-

wel eng dat mensen zo over mij denken'. 'Ach meiske', zei haar lesbische vriendin, 'zo moet je dat niet zien. Die vent kent jou helemaal niet, alleen de droomvrouw waar jij waarschijnlijk op lijkt'. Nadine plofte op de bank en pakte Kathy haar hoofd met beide handen beet. Ze keken elkaar aan. 'Jij bént heel bijzonder, zeker voor mij. Denk daar toch eens aan', zei Nadine indringend. Zachtjes drukte ze haar lippen op die van Kathy en opende haar mond. Kathy sloot haar ogen en wachtte Nadine op. De vrouwen verstrengelden hun lichamen; handen en armen betastten vrouwenvlees. 'Ik hou van je', fluisterde Kathy zachtjes in haar vriendin's oor. Deze zuchtte en schoof naar de onderkant van haar Nadine's lichaam. Langzaam werd het geile rokje langs haar benen geschoven. Het slipje ging net zo snel uit. Hoewel de twee al meer dan een jaar vaste verkering hadden, werd Kathy nog steeds geraakt bij het zien van Nadine's schone kutje. Ze was een echte lesbienne, dit in tegenstelling tot Kathy. Nee, Kathy was geen lesbienne. Alleen hield ze erg van sex, vanaf de dag dat ze van school kwam. Sex was voor haar een uitweg, een ander leven kende zij niet. En met Nadine, heerlijke lesbische Nadine, beleefde ze de meest fantastische genotsmomenten. Ze hield van die vrouw; lichamelijk kunnen geven en geestelijk willen geven lag bij haar erg dicht bij elkaar.

Kathy schoof met haar gezicht over het lichaam van haar vriendin terwijl ze de borsten zachtjes masseerde.

Hoe dichter ze bij de heerlijk ruikende schaamspleet kwam, hoe harder de tepels tussen haar vingers aanvoelden. Nadine had een plukje schaamhaar op haar venusheuvel. Met een zucht schoof Kathy haar neus erin. Voorzichtig beroerde ze met het puntje van haar tong de al sterk gezwollen kittelaar. Nadine zuchtte en opende haar benen nog iets meer. Kathy liet de borsten los en pakte haar vriendin bij de billen beet. Ze tilde Nadine's bevallige onderlichaam iets op waardoor haar tong en gezicht vrij spel kregen op het zo begeerde onderlichaam. 'Ooja, bef me skatteke, zalig, daar ja...', kreunde Nadine. De mooie brunette nestelde zich beter in de bank. Haar handen woelden door Kathy's haar, liefkoosden zo nu en dan diens oorlelletjes.

Het genot zwol aan. Nadine kon haar heupen niet meer stil houden. Ze maakte schurende bewegingen over Kathy's gezicht. Het kutje werd vochtiger. Kathy begon te zuigen en slikte zo het teveel aan vocht weg. Haar tong masseerde de glinsterende schaamlippen. Nadine's handen in haar haar verkrampten. Kathy concentreerde zich alleen maar op de glibberige clitoris. 'Ze gaat komen', wist de Belgische schone. Nadine's nagels schraapten langs haar hoofd, vrouwelijke, zachte dijen werden tegen haar wangen gedrukt. 'Oeeh skatteke, ik ga komen, aah... Aaahhhh, liefke!!!' Het werkelijke hoogtepunt benam de lesbische schone de adem. Iedere vezel in haar lichaam verkrampte. Kathy maakte zich los uit de omstrengeling, drukte met haar vingers op de kloppende clitoris en pakte haar minnares stevig vast. Kathy voelde haar Nadine hevig in haar armen rillen. Ooh wat hield ze van haar vriendin als ze zo klaarkwam, wat had zij haar lief...

Schokkend kwam Nadine weer bij haar positieven. 'Dank je skatteke', hijgde ze terwijl ze haar vriendin met

een lome blik aankeek. Ze streelde Kathy's dijbenen. Haar vingers kropen naar de schaamstreek. Maar Kathy hield haar tegen. 'Wacht even', zei Kathy, 'zo meteen komt er een klant voor me'. Nadine keek haar vriendin niet-begrijpend aan en zei: 'Hoezo een klant? Je zou toch geen tricks meer aannemen behalve in dat amateurhoerencafé dan?'

Kathy bloosde en antwoordde: 'Nou ja, klant, klant... Dat is ook teveel gezegd. Het is een of andere Nederlandse clubeigenaar. Een paar weken geleden trad ik daar op. Achteraf beloofden wij elkaar het één en ander, in een dolle bui. Sorry dat ik het er niet eerder met je over heb gehad. Zo belangrijk is het ook weer niet. Ik had het je vandaag willen zeggen, maar door dat stomme gedicht is het erbij ingeschoten'. Zoiets deed Nadine wel een beetje pijn. Maar ja, aan de andere kant... Als zij de boer opging voor haar lesbisch escortbureau, dan deed Kathy er ook niet moeilijk over. Ze haalde haar schouders op en zei: 'Nou, dat is dan oké hè. Hoe laat komt deze meneer?' Voordat haar blonde vriendin kon antwoorden, ging de bel. 'Daar zal je hem al hebben', zei Nadine. Even keken de vrouwen elkaar aan. Ze waren zo goed als naakt. Toen begon Nadine te lachen en zei: 'Wat maakt het eigenlijk uit. Ik heb vandaag al mijn portie gehad. Trouwens, nu ik er over nadenk, ik vind het best wel weer leuk als ik je met een man bezig zie'. 'Je bent een liefje', zei Kathy. In het voorbijgaan gaf ze haar minnares een kus op het voorhoofd. Ze drukte op de elektrische deurontgrendelaar en zette de deur van het appartement op een kier. Kathy haastte zich naar de bank.

'Dus jij vindt het wel geil als ik het met een man doe?', vroeg Kathy terwijl ze de bank tot een bedbank uitklapte en er een sexlakentje op spreidde. Nadine's ogen begonnen te twinkelen. 'Ben jij mij aan het uitdagen...?', vroeg ze ondeugend. Kathy lachte en spreidde haar benen. Kathy kroop ertussen en begon klei-

ne kusjes te geven op Kathy's heerlijk grote borsten. Op dat moment kwam de man binnen.
De man, onberispelijk gekleed in een maatkostuum, staarde met grote ogen naar de parende vrouwen. Kathy keek op. 'Raymond, daar ben je. We verwachtten je al. Doe jij de voordeur even dicht?' 'Eeh, ja, ehh, ja natuurlijk', stamelde de man en hij haastte zich naar het halletje. Nadine en Kathy keken elkaar aan en proestten het uit.
Nog voordat Raymond terug was, zaten de meiden weer aan elkaar. Schaapachtig stond hij voor de tweede maal bij de bank. 'Kom, doe je kleren uit en laat ons je warme lijf voelen', hijgde Kathy terwijl ze door haar vriendin werd gebeft. 'Ja maar...', stamelde de Nederlandse clubeigenaar. 'Niets te maren Ollander', zei Nadine streng, 'doe nou maar gewoon wat u gezegd is. Zo'n kans krijgt ge nooit meer'. Raymond mompelde nog wat en deed zijn kleren uit terwijl hij zijn ogen strak op Kathy gericht hield. Een enorme paal kwam tevoorschijn. 'Allemachtig', zuchtte Kathy, 'dat had je toen niet verteld. Kom er eens even hier mee...' Raymond schuifelde, nog met zijn broek tussen zijn benen, naar haar toe. Kathy nam de pik meteen in haar mond. Hij smaakte heerlijk. De zoute-geile smaak van man vulde haar mond. Haar tong volgde elk oneffenheidje op de enorme paal. En met het puntje lepelde de clubdanseres het eerste voorvocht

uit het pisgat. Raymond kreunde en stotterde: 'Wat een ontvangst, dit had ik niet verwacht. Althans niet zo snel. Is dit nu je vriendin waar je mee samenwoont?' Kathy knikte, Raymond's lul bewoog mee. Ze haalde de joekel even tussen haar lippen vandaan en zei: 'Ja, dit is mijn hartendief Nadine'. De man stak zijn hand uit en zei: 'Aangenaam kennis met je te maken Nadine. Ik heb veel over je gehoord'. Terwijl de man werd gepijpt, stelde hij zich voor. Weer proestten de dames het uit. 'Ach meneer', giebelde Nadine nog na, 'wat maakt u zich druk. Komt u eens hier'. De man boog zich voorover en werd met ferme kracht door Nadine op de bedbank getrokken. 'Liggen gaat beter als mijn Kathy met u bezig is'. Kathy draaide, weer met de pik in haar mond, met de man mee. Raymond lag ruggelings op het bed. Hij richtte zijn hoofd op om naar zijn kruis te kijken. Nauwelijks zag hij Kathy's hoofd vreselijk over zijn pik bewegen, of vanachter kwam Nadine's kut op hem af. Voordat hij verder wat kon zeggen drukte haar onderlichaam, haar spleet in het bijzonder, zijn hoofd op het bedbankje. De vrouwelijke geur was bedwelmend en vulde zijn neusgaten. Zijn maag kromp ineen van geilheid. Hij had veel vrouwen meegemaakt, maar dit sloeg werkelijk alles. Nog nooit was hij op zo een voortvarende manier aangepakt. Hij stak zijn tong uit om wat van het vrouwelijk vocht

te proeven. 'Ze is al kleddernat en open bovendien!', schoot het door hem heen niet wetende dat ze zojuist een beurt van Kathy had gekregen. Met volle teugen likte hij het geilvocht uit haar spleet. Aan zijn pik voelde hij dat ook Kathy's gepijp serieuzer werd. Steeds intensiever bewoog ze haar hoofd over de stijve snikkel.

'Kom laten we een ander standje innemen', opperde Nadine die het eerst was uitgekeken op de lik- en befpartij van de (voor haar) amateuristische minnaar. 'Weet u wat', zei ze tegen de man, 'probeert u mij maar eens op een geile manier te vingeren. Dan gaat Kathy bovenop mij zitten...' 'Ondeugd', beet Kathy haar vriendin toe. 'Moet je zo nodig laten zien dat ik van jou ben?' Raymond keek de twee vrouwen niet-begrijpend aan. 'Nee hoor, dit is iets tussen ons', zei Kathy tegen hem en ze namen hun plaatsen in.

HIJ KREUNDE HARDOP TOEN HIJ ZAG DAT ER EEN VROUWELIJKE HAND IN DE RICHTING VAN KATHY'S KUTJE KROOP

Voor de man het in de gaten had, hing Kathy met haar billen boven het lichaam van haar vriendin. Zoals hem was opgedragen begon hij Nadine te vingeren en keek met belangstelling naar wat zij met Kathy begon te doen. Hij kreunde hardop toen hij zag dat er een vrouwelijke hand in de richting van Kathy's kutje kroop. Hij speelde met zijn vingers door Nadine's zachte schaamvlees. Maar al snel klauwden ze van pure opwinding erin omdat Nadine een paar van haar vingers in het spleetje probeer-

de te schuiven. Een ieder geleid door hun eigen, pijnlijke, genot, kermden de dames het uit. 'Ze schuift er zomaar in!', gilde de man het uit, 'Ooh Jezus'. 'Mhmmm', kermde Nadine, 'knijp mij nog eens zo... Mhmmm, niet meteen hoor... Maar wat onverwachter...'

DE MAN VOELDE EIGEN VOORVOCHTDRUPPELS OP ZIJN NAAKTE BENEN TERECHTKOMEN

Raymond voelde het tollen. Zelf werd hij gek van het beeld dat een hand Kathy penetreerde. En de vrouw die dat deed begon waanzinnig van opwinding te worden omdat hij haar pijn in haar schaamvlees bezorgde. Een orgie kreeg langzaam vorm, waarbij het vooral de vrouwen waren die in aanzwellende mate kreunden.

Ze voelden het orgasme komen. Onhandig vanwege het moeilijke standje, probeerden ze op te staan. Raymond wist niet wat hij ermee aan moest. Ongelukkig struikelde hij uit hun weg, hier en daar nog wat schaamvlees aanrakend. 'Wat gaan jullie doen?!', kreunde hij vertwijfeld uit. Zijn pik stuiterde onhandig in de loze ruimte. De man voelde eigen voorvochtdruppels op zijn naakte benen terechtkomen. Maar de vrouwen zeiden niets. Ze vingerden zichzelf en elkaar, hun hoofden bewogen naar elkaar.

Tot zijn verbijstering zag Raymond dat ze hun orgasme met elkaar wilden delen, mond-op-mond. Kreunend verloren de dames zichzelf, elkaar innig kussend. Hun handen wriemelden als razende palingen over het vochtige kutvlees. Raymond kon niet meer zien welke hand bij wie hoorde. De

hand bij wie hoorde. De man werd buitengesloten. Helemaal gek werd hij van de gesmoorde kreuntjes die uit de op elkaar gedrukte monden kwamen. Om zich toch nog een rol te geven in dit intieme spel, omarmde hij het lesbische tweetal. Hij drukte ze stevig tegen zich aan. Ze schokten in zijn armen, maar hij wist dat het niet door hem kwam...

Kathy was de eerste die weer tot haar zinnen terugkeerde. Ze keek de man recht in zijn ogen aan en zag zijn hulpeloze blik. 'Kathy, ooh Kathy, wat had ik graag dat jij dit bij mij deed...', zei hij zacht. Nadine liet haar vriendin los. Kathy richtte zich tot de man. Ze duwde hem op het bedbankje. Raymond's pik stak recht naar boven. De hoerige vrouw nam schrijlings op hem plaats. Raymond rilde toen hij zag dat ze zijn pik in haar hand nam en deze tussen haar benen leidde.
'Ik ga je nemen', fluisterde ze. Raymond hapte naar adem; zijn pik gleed in Kathy's gretige onderlichaam. Langzaam gleed ze van onder naar boven en weer terug. Ze deed het erg intens, geen enkel gevoel wilde ze blijkbaar missen. Raymond probeerde zijn lichaam zo goed mogelijk te schikken, maar de blonde dame hield hem met beide handen op zijn borst tegen. 'Zo blijven', hijgde ze met geloken ogen.
Nadine had inmiddels achter haar vriendin plaatsgenomen en bewoog haar handen op de heerlijke billen mee met de genotsbrengende bewegingen. 'Toe maar vrouwtje, geniet maar. Skatteke, geniet van zijn stok, mhmmm... Uw genot is mijn genot... Ooh ja, laat hem maar in uw muis...', fluisterde ze zacht terwijl ze bewonderend Kathy's kontje optilde, streelde en bekeek. Raymond ving hiervan flarden op, maar net genoeg om de strekking ervan te begrijpen. Wild werd hij en tastte gretig naar Kathy's enorme prammen die keer op keer op zijn gezicht dansten. 'Oeh jah! Toe maar, knijp erin als u durft!', kermde de blondine. Raymond kneep, maar zijn schoonheid gaf geen krimp. Hij hapte naar de vlees-

MULTI·VIDEO·WORLD ®

DE EROTHEEK ALMELO

Bornerbroeksestraat 28a

OPEN MA-ZA 12.00 - 22.00

VIDEO VERHUUR VERKOOP

± 10.000 hardcore video's, verkoop vanaf ƒ 15.-

VIDEO - UNITS

Remote controle & automaten

LEKTUUR

Alle binnenlandse & buitenlandse de goedkoopste in paketten

EROTISCHE APOTHEEK

Pillen zalfjes vliegen poppers drankjes capsules etc. etc.

1002 MALE & FEMALE ARTIKELEN

Van soft tot hard van gewoon tot heel apart

LEDERWAREN

PIERCING, KLEMMEN, KNEVELS, MASKERS, BOEIEN, GYNOCOLOGIE E.D.

CONDOMERIE

Alle maten kleuren smaken en soorten

GIFTS & GIMMICKS

Souvenirs & Fungeinfop & Cadeaus

LINGERIE & LATEX KLEDING

Texx * Lissauer * Koos * Renate * Intimate

EUROPA'S * GROOTSTE * HARD-CORE * DISCOUNT

750 m² winkelen met plezier voor haar & hem

ballonnen. Nu gilde ze wel. 'Aaai, ooeh, nog...'. Dit was de druppel voor de Nederlandse clubeigenaar. 'Ik ga komen, ik ga in je spuiten!' Maar dat Nadine wilde niet. Ze trok haar vriendin van de man af; zijn pik verliet met een zuigend geluid de natte kut. 'Aah toe nou, waarom niet?', vroeg Raymond teleurgesteld. 'U mag mij nemen, in mijn aarsje', zei Nadine. Kathy keek haar vriendin bevreemd aan. 'Tja', zei deze, 'ik wil gewoon niet hebben dat deze snuiter in u spuit', verantwoordde Nadine. 'Ga jij eens op uw rug', ging ze verder. Kathy liet zich vallen, Nadine ging meteen op haar zitten en boog voorover. Raymond begreep de hint en nam achter en boven Kathy plaats. De blondine keek omhoog en zag zijn ballen zwaaien. Ze pakte de pik en zette die tegen haar vriendin's kontje. 'En nou sto...' Kathy kon haar zin niet afmaken.

EEN MOMENT LATER SPOOT RAYMOND ZIJN KLODDERS

Op het moment dat Raymond naar voren stootte, hapte Nadine in haar vagina. Vrijwel ogenblikkelijk begon de man onbarmhartig in het lesbische kontje te pompen. Maar hoe harder hij in haar darmen bewoog, hoe sneller Nadine haar vriendin befte en likte. Gillend kwam Kathy klaar. Ze trilde en wilde lucht. Ze duwde de man tegen zijn kont van haar weg. Ook Nadine moest het ontgelden, alhoewel zij tot op het laatste moment Kathy's orgasme probeerde te verlengen door het kutje aan te blijven raken. Rillend richtte de vrouw zich op haar knieën. Pas op dat moment zag ze dat Raymond zich als een waanzinnige aan het trekken was. Dat beeld beviel haar wel en ze moedigde hem aan. Nadine hield zich wat afzijdig, maar keek gefascineerd hoe de man zichzelf als een zieltogende naar een orgasme hielp.
Een moment later spoot Raymond zijn klodders. Het eerste zaad beschreef een fraai boog door de lucht voordat het op Kathy's borst viel. Daarna golfde het eenvoudigweg uit zijn pisgat en stroomde over zijn hand. Nadine smeerde het uit over haar vriendin's lichaam. 'En? Is dit wat je wilt? Is dit zo lekker?', fluisterde zij Kathy in haar oor. 'Ooh nee, skatteke', antwoordde de Vlaamse schone, 'het is gewoon anders...' Nog steeds stond Raymond en in zijn hand nog steeds zijn lul die inmiddels tot de helft was gekrompen. Hij keek naar het tweetal. Zijn zaad zat nu werkelijk overal op hun lijven. Maar dat was slechts zijn zaad. Ze zagen hem niet meer, ze kusten elkaar. Het was innig, verzoenend, vertrouwd. Langzaam trad hij terug en kleedde zich aan. Hij vroeg zich niet eens af of zij hem hoorden weg-

DE GEILE GIDS

AMATEURS BIEDEN ZICHZELF, GEDRAGEN SLIPJES, VIDEO'S OF ANDERE GEILE ZAKEN AAN. ZE VERTELLEN IETS OVER ZICH ZELF, WAAR ZE VAN HOUDEN EN HOE JE ZE DIRECT EN PRIVE KUNT BEREIKEN.

06-350.100.64

BUITENSEX CLUB

Hier hoor je op welke bossen, parkeerplaatsen en parken bij jou in de buurt je terecht kunt voor geil contact met koppels, mannen en vrouwen.

06-350.100.65

TUK BIZAR

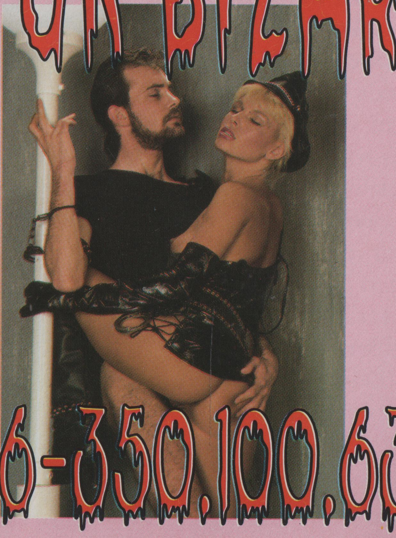

06-350.100.63

gaan; ze kwamen hem toch niet achterna.

Kathy legde het gedicht op tafel, op het andere smetteloos-witte papier van twee dagen daarvoor. De mooie, klassieke vrouw voelde zich beschaamd. Nog een keer gleden haar ogen over de regels.

IK STERF
Kathy, lieve Kathy,
Nooit meer spreek ik jouw naam,
In welk taal dan ook,
Slechts in gedachten,
Zoals de rest van mijn leven.

Dood zijn de lusten,
IJselijk mijn emoties,
En als graniet bij zaken,
Want,
Jij stak, zij hielp,
Ongewild, ongeweten,
Recht door het hart.

Raymond
26 november 1996

Met een kordate hand veranderde ze de blaadjes tot een prop. 'Wat een lul', zei Kathy en in één keer mikte ze raak in de prullenbak.
RdW

TUK

STRAATEROTIEK

Zweden, ze zeggen dat daar de mooiste meiden wonen.

En op die enkele keer dat het kan, dan komen ze naar buiten...

ULLA:
Geil,
Naakt,
Wellustig!!!

EEN UITGEKOMEN FANTASIE;

ZOU HET DE UWE KUNNEN ZIJN...?

Het volgende verhaal is al heel lang een fantasie van mij. Afgelopen jaar is deze door een bereidwillige en zeer geile vrouw voor mij vervuld. Doch fantasie en verfilming tot één beeld te brengen is zeer moeilijk gebleken, maar het resultaat mag er meer dan wezen. Toch mist er iets. Vandaar dit verhaal...
Een vrouw ligt in bed en ontwaakt langzaam. Als ze wakker is merkt ze dat er naast haar bed een ontbijtje klaarstaat met een roos erbij. Dit doet haar herinneren aan de afgelopen geile nacht.

Ze voelt de opwinding terugkeren maar, begint aan het ontbijt. Terwijl ze eet begint ze zichzelf te strelen over haar satijnen nachthemd. Eerst haar ene borst, dan alle twee tegelijk. Ze doet dit zacht en teder. Haar tepels reageren hierop door stijf te worden; ze komen door de zacht stof tevoorschijn. Twee harde stevige kleine knopjes. Haar lustgevoelens nemen alleen maar toe en met één hand begint ze haar borsten te kneden. Haar andere hand glijdt langzaam naar haar buik en benen. Tergend langzaam kruipt ze ermee

naar de reeds vochtige kut. Ze streelt net zolang over haar kutje totdat het slipje nat is. Even later betast zij zichzelf met beide handen. Om nog beter aan haar gevoelens te voldoen, streelt ze haar bilnaad. Steeds sneller, steeds intenser bevoelt de chique dame zichzelf. Ze heeft het ontbijtje inmiddels op de grond gezet en gaat op haar knieën zitten.

WEER GRAAIT ZE MET HAAR HAND IN HET NACHTKASTJE EN PAKT ER EEN VIBRATOR UIT

Langzaam trekt ze haar slipje over haar billen en bevoelt zichzelf met een hand van achteren. Haar andere vingers klauwen in het matras, haar bewegingen worden langer, slepender. Ze perst haar tanden op elkaar, haar knokkels worden wit; de vrouw komt klaar. Het beest is in haar losgeslagen. Midden in haar orgasme smeert ze kutvocht over haar zachte, maar strakke lichaam. Haar borsten en harde tepels glimmen van het vrouwelijk nat. Haar eigen opwindingsgeuren laaien nog even haar emoties op en ze likt haar vingers schoon. Schokkend valt ze op haar buik en blijft nagenietend liggen. Ze heeft alle tijd van de dag vandaag. Loom streelt ze zich over haar lichaam. Ze kan het niet opbrengen zich nog een keer naar een orgasme toe te werken. Maar de opwinding is er nog steeds en die wil ze eigenlijk niet laten verslappen. Ze valt in een onrustige slaap.

Frederique, de chique vrouw waar het hier om gaat, wordt al snel weer wakker. Ze kijkt op de wekker. Eerst schrikt ze: 'Ik moet naar werk!', denkt ze. Maar dan slaakt ze een zucht van verlichting en nestelt zich weer tussen de lakens. Werken zit er voor haar die dag niet in. Uit haar nachtkastje pakt ze Oriëntaalse tweelingballen en stopt ze één voor één in haar nog steeds natte vagina. Haar energie komt langzaam terug. Ze beweegt met haar heupen en voelt de klikje diep in haar. Maar het is niet genoeg. Weer graait ze met haar hand in het nachtkastje en pakt er een vibrator uit. Even later is de kamer gevuld met zoemende en hijgende geluiden. Hoewel niet zo heftig als de eerste keer die ochtend, komt de dame al snel klaar. Vocht druipt uit haar zacht-gekrulde schaamvlees op de zijden lakens.

Na enige tijd staat ze op. Ze zet het bad aan om er later in te stappen, maar dan hoort ze de telefoon. Het is haar intieme vriendin Shirley. Deze hoort meteen waar haar Frederique mee bezig is geweest. Onze vrouw vertelt alles wat ze heeft gedaan. Geil

geworden komt Shirley er meteen aan. Frederique stapt in bad en geniet van het warme water en het heerlijk geurend badschuim.
Na een klein half uur staat Shirley voor de deur. Frederique droogt zich af, trekt een badjas aan en laat haar vriendin binnen. Deze heeft een plannetje voor haar in petto. Ze gebiedt Frederique dat ze zich op moet maken; make-up, lippenstift, sexy lingerie en een lekker vallend mini-jurkje. Haar benen moeten worden bedekt met nylons en aan haar voeten wil ze schoenen met hoge hakken zien. Als Frederique is aangekleed, leidt Shirley haar naar buiten, naar de auto. Ze krijgt te horen dat ze naar de zee gaan. Onderweg kan Shirley niet van haar vriendin af blijven. Ze begint diens benen te strelen. Frederique blijft hier niet koud onder en het wordt steeds moeilijker om de aandacht op de weg te houden. Tenslotte parkeert ze de auto en laat Shirley haar gang gaan. Ze geeft zich over.
Frederique voelt hoe haar slipje opzij wordt geschoven en hoe ze langzaam door een vinger wordt gepenetreerd. Shirley buigt zich naar Frederique en begint haar heftig te tongzoenen. Twee vrouwen, de één hoerig aangekleed, de ander normaal, zoenen intiem en heftig, ergens langs een Nederlandse snelweg richting de zee. Shirley opent haar jurk en biedt haar borsten aan. Frederique neemt ze terwijl ze wordt gevingerd. Ze voelt

dat het niet lang zal duren voordat ze klaarkomt. Shirley merkt dit ook en laat haar tong langzaam naar Frederique's venusheuvel glijden. Teder begint Shirley Frederique's clitoris te likken. Het is duidelijk: ze wil haar vriendin een groots orgasme geven. Frederique bereikt haar hoogtepunt, het beste van de dag. De auto schudt driftig heen en weer als zij haar intieme delen intens over Shirley's gezicht schuurt...

NU VOELT SHIRLEY FREDERIQUE'S TEPELTJES TUSSEN HAAR VINGERS GROEIEN

De auto rijdt weer. Twee vrouwen met rode wangen zitten achter de voorruit. Ze komen op de plaats van bestemming aan: de zee. Ze stappen uit. Frederique laat haar slipje in de auto achter; het is eenvoudigweg te nat om nog aan te doen. Shirley neemt haar tas met verrassingen mee en samen lopen naar het strand. De vrouwen doen hun schoenen uit en lopen op hun nylons verder. In hun hand bengelen de hoge hak-schoenen. Bij een mooi rustig plekje spreidt Shirley het badlaken uit en samen gaan ze erop liggen. Het is redelijk in de middag, toch schijnt de zon nog krachtig. Ze doen hun kleren uit en even later smeren ze elkaar met zonnebrandolie in. De vrouwen worden geil. Nu voelt Shirley Frederique's tepeltjes tussen haar vingers groeien, nu voelt Frederique het door een ander gebeuren. De overgave wordt compleet. Vrouwelijke handen betasten vrouwelijke delen, ze zoenen elkaar, de liefde is intens. Ze vingeren elkaar. Het duurt niet lang of ze hebben elkaar helemaal open gemaakt. Shirley stopt van elke hand één vinger in Frederique's vagina en beweegt ze heen en weer. Met haar duimen vergeet ze niet de vochtige schaamlippen te stimuleren. Als Shirley merkt dat haar minnares goed ontspannen is, glijdt langzaam haar hand bij Frederique naar binnen en begint er voorzichtig mee heen en weer te stoten. Terwijl ze dit doet, laat ze haar tongetje langs Frederique's schaamlippen glijden. En als ze aan de spanning van het poesje merkt dat haar minnares snel zal gaan komen, laat Shirley haar tong over het strakgespannen genotsknobbeltje glijden. Ze zuigt de kittelaar tussen haar lippen. Frederique houdt het niet meer en komt hevig sidderend en schuddend klaar. Nu heeft ze echt tijd nodig om bij te komen. Gelukkig wordt dat haar door de dominante Shirley gegund.

Even later wil Frederique haar

vriendin verwennen, maar Shirley staat snel op. Ze kleedt zich gedeeltelijk aan en pakt een dienblad uit haar verrassingstas. Ze vraagt haar vriendin wat ze graag zou willen nuttigen, zoals op een terras. Frederique wil wel koffie met gebak. Shirley duikt weer in haar tas en haalt een vibrator, een slagroomspuitbus, twee kopjes en een thermosfles tevoorschijn. Ze zet dit alles naast Frederique neer en knielt over haar heen zodat Frederique haar goed kan strelen en likken. Als Shirley haar kut aanbiedt begint Frederique het zachte vlees teder te verwennen. Het duurt niet lang voordat ze open staat. Frederique pakt de vibrator en schuift deze in het onderlichaam van haar vriendin. Diens kutslijm begint al snel te vloeien langs de heen en weer bewegende staaf. Frederique haalt er beetje vanaf en smeert Shirley's borsten ermee in. De geuren van zonnebrandolie en vrouwelijk opwindingsvocht vullen hun neusgaten. Als haar kut goed nat en glad is, pakt Shirley de slagroomspuit en zegt dat ze daarmee gevuld wil worden. Terwijl Frederique de bus goed schudt - zoals op de gebruiksaanwijzing staat - pakt Shirley de vibrator uit haar schede en stoot ermee in haar eigen kontje. De slagroom is inmiddels stijf. Frederique duwt haar vriendin op het badlaken en bewerkt vol overgave haar onderlichaam met de spuit. De vibrator zoemt eenzaam verder in het aarsje. Ook Shirley bereikt nu de toppen van haar gevoel. Haar vingers dringen in het zand; ze komt klaar.
JOS

ZOMAAR TWEE MEIDEN AAN DE BAR

Op een zaterdag liep ik te mokken en te piekeren waar ik die avond naartoe zou gaan. Ik was al vier maanden niet uit geweest omdat ik met mijn studie bezig was. Uiteindelijk stapte ik in de auto om zomaar ergens heen te gaan. Opeens herinnerde ik mij waar ik die afgelopen zomer, ook op zo'n rusteloze dag, naartoe was geweest. En dat was mij goed bevallen, hoewel ik met een volle zak weer thuiskwam. Je moet weten, die tent waar ik naartoe ging was alleen toegankelijk voor 25-plussers en je moest bewijzen dat je vrijgezel was. Nu was dat voor mij geen probleem, want die credit/toegangscard zat nog steeds in mijn portemonnee. Na een tijdje rijden, stond ik voor de deur. De portier lachte naar me en zei: 'Hé kerel, dat is lang geleden...' Hij herkende mij!

Binnen nam ik plaats aan de bar. Het was erg rustig, maar ik wist dat tegen tienen de tent vol zou lopen. Na een paar pilsjes was het al flink druk geworden. Ik sprak met een andere vent over alledaagse dingen. En op

een gegeven moment komen twee meiden bij die kerel staan! Zij begonnen een praatje met ons. Ze stelden zich voor als Tineke en Chantal. 'Wat een mooie wijven', dacht ik nog, 'maar handjes thuis Joop, die horen natuurlijk bij die vent!'
Ondertussen was de jongen gaan dansen met Tineke. Chantal kwam dichterbij staan! Ik kon zo van boven haar tieten zien! Waarschijnlijk staarde ik teveel naar die heerlijke dingen, want ze vroeg: 'Kan je het zo goed zien???' Ik dacht dat zij het kwaad bedoelde, maar er verscheen een glimlach op haar gezicht. Ik voelde dat ik vanavond goed zat. Ze zei me dat ze eigenlijk bij mij wilde staan. Tineke en die andere man waren inmiddels terug van het dansen. Hij wilde naar huis, hij was moe. Tja, het was uiteindelijk al twee uur. Tineke en Chantal zeiden dat ze er ook vandoor gingen. Toen ik hoorde dat ze een taxi moesten bellen, bood ik aan nog ergens met de auto naartoe te gaan. De vrouwen stemden meteen in.
Buiten zei Tineke: 'Eindelijk hebben wij eens een keer geluk Chantal. Joop is tenminste geen klootzak'. 'Nee, maar wel een volle zak', giebelde Chantal en ze greep mij zomaar bij mijn zak. Ze boden aan om naar hun flatje te gaan voor een gezellig afzakkertje.
Ik dacht dat ik met Chantal de rest van de nacht verder zou gaan, maar daar had ik mij lelijk in vergist! Ik plofte op de bank en bekeek het vrouweninterieur. 'Niet slecht', dacht ik nog. Tineke en Chantal verdwenen in de slaapkamer. Nou Kim en Wendy, ik ben veel gewend, maar toen ik ze weer zag, was het teveel van het goede. Chantal kwam dichterbij en zei: 'Tineke en ik gaan vannacht jouw zak compleet leegmaken'. Zomaar haalde ze mijn stijve pik uit mijn broek! Even later zat ik in mijn blote kont. Tineke duwde mij achterover en schoof haar heerlijke kutje over m'n gezicht. Ze zei tegen haar vriendin: 'Tal! Hij likt mijn kut!' Waarop Chantal antwoordde: 'En ik zijn heerlijke pik!' Ik waarschuwde Chantal dat als ze zo door zou gaan met pijpen, ik haar strot vol zou spuiten. Maar Tineke greep in: 'Niks ervan! Je gaat mij volspuiten! En je gaat Chantal eens even goed beffen!' Tineke kreunde als een bezetene toen ze zich over mijn pik schoof. 'Wat een heerlijke piemel', kermde Tineke, 'niet te groot, niet te klein. Hij zit als gegoten!' Terwijl ik Chantal likte, kwamen de vriendinnen tegelijk klaar. Tineke gilde het uit van genot en moedigde mij aan harder in haar vriendin te rammen. Ik wist van geiligheid niet wat ik moest doen. Zeker niet toen Chantal zich hierin mengde door te kreunen: 'Geef die geile teef maar de volle lading...!' De vrouwen schokten hevig na, dat alleen al was een geil gezicht. Even later ging Chantal op haar zij liggen en gaf mij een knipoog. 'Ga op je

knieën liggen, dan kan hij er beter in', snauwde ze tegen haar vriendin. Tineke deed wat haar werd gevraagd. Ze ging met haar gezicht naar Chantal zitten en hief haar kontje omhoog. Ik pakte meteen de billen en ramde in één keer mijn pik in haar strakke kutje. Ze gilde het uit van geiligheid. 'Als je niet ophoudt met schreeuwen, dan snoer ik je bek dicht!!!', zei Chantal. Ze had het nog niet gezegd of ze plofte voor Tineke's gezicht op de bank. En ik mag dood neervallen als het niet waar is... Chantal pakte Tineke flink bij haar haren en trok het gezicht vol op haar kut. Meteen daarna begon ze te gillen: 'Tineke! Lik mij slet! Lik me tot je erbij neervalt! Heerlijke slet!' Dit was teveel voor mij; ik spoot spetterend Tineke's kut vol. Ik dacht dat mijn eikel uit elkaar klapte.

Nadat ik mijn pik voorzichtig teruggetrokken had, sprong Tineke van de bank en ging met haar volgespoten kutje bovenop het gezicht van vriendin zitten. Ze manoeuvreerde zichzelf zo dat zij nog steeds Chantal's kutje kon likken. Man, wat een geil gezicht was dat, zo'n ingewikkelde en met sperma-overladen standje 69. Mijn pik was het hier ook mee eens, want die richtte zijn kop alweer op.

Ik duwde Tineke's hoofd opzij en gleed met mijn hannes in haar mond. Gulzig begon ze mij te zuigen. Chantal, op haar beurt, lag zowat in katzwijm onder Tineke's spermapoes.

Deze haalde mijn pik uit haar mond en zei: 'Zo lekkere pik, mhmmm... Nu het grotere werk!' Ze drukte haar neukspleet nog vaster op Chantal die zichtbaar haar best deed om het allemaal bij te houden. Tegelijkertijd trok Tineke de knieën van haar gesmoorde vriendin omhoog en zei tegen mij: 'Neuk haar maar hard Joop. Dat heeft ze graag!' Gehoorzaam ramde ik mijn pik in Chantal's kutje die behoorlijk vochtig aanvoelde. Te vochtig blijkbaar naar Tineke's zin, want ze commandeerde: 'Eruit ermee, en nat en wel in haar kontje. Hup, dan voelt ze tenminste nog wat!' Dat vond ik helemaal interessant en binnen een mum van tijd drukte mijn eikel tegen het aarsgaatje. Nou Kim en Wendy, als ik iets lekker vind, dan is het wel mijn pik in een vrouwenkontje stoppen. Binnen no-time ramde ik erop los, Chantal had het niet meer. Want nog steeds moest ze haar vriendin's natte spermakut verstouwen.

Kreunend, piepend, bijna gillend kondigde ik aan dat ik klaar moest komen. 'Niets ervan!', hoor ik Tineke nog zeggen. Ze pakte mij bij mijn pik en kneep in mijn zak. Dat ging zo hard dat ik er bijna van klapte. Moeizaam kwam Chantal overeind (ze had zeker een zeer kontje...) en schoof haar mond over mijn trillende pik. 'Nu mag je komen', zei Tineke rustig en ze liet mijn ballen los. Ik dacht nog: 'Chantal zal mijn pik wel

terugtrekken', maar niks hoor. Ze zoog er juist harder aan! Rillend en bevend over heel mijn lijf spoot ik alles eruit. Ik zag Tineke zichzelf erop vingeren; mijn orgasme werd er alleen maar erger door. Ze hijgde tegen Chantal dat zij ook mijn zaad wilde proeven. Hierop ging Chantal boven Tineke hangen en liet mijn sperma van haar in haar vriendin's mond vallen. Toen kwamen die beide fantastische hoofden bij elkaar en de dames begonnen innig te tongen. Tineke vingerde nog steeds, heel erg heftig zelfs.

Ik was moe, maar ik vond dat ik wat moest doen. Van achteren stopte ik eerst één en toen drie vingers in beide kutjes. Ook Chantal bevoelde nu, van voren, haar eigen schaamvlees. Steeds sneller tongden (de meiden bij elkaar), masturbeerden (de meiden bij zichzelf) en vingerden (ik bij de meiden) wij, totdat hun prachtige lijven strakgespannen klaarkwamen.

We waren moe, maar zeer bevredigd. Ik tenminste. We besloten dit zeker nog een keer te doen. En inderdaad, ik zie Tineke en Chantal iedere zaterdag sinds die avond. Ook heb ik verteld dat ik dit aan jullie zou schrijven, wat ze erg geil vonden. Ze beloofden mij bij de volgende ontmoeting foto's te maken die TUK dan ook zou kunnen plaatsen...

JOOP

OPLOSSING EROTISCHE PUZZEL NR. 339 - 97

HORIZONTAAL:

1: flamoes - 7: geprik - 14: kadet - 16: roede - 17: ij.b. - 19: lozer - 21: tiet - 22: pek - 24: non - 25: kop - 27: erop - 29: steil - 31: b.e. - 32: rijzen - 33: ate - 34: kozen - 36: del - 37: sfinx - 38: zog - 39: gerek - 41: let - 42: regel - 44: u.n. - 45: nader - 48: nero - 50: tor - 51: lul - 52: nel - 53: paal - 56: gelat - 58: n.l. - 59: eraan - 61: ajuus - 64: nattig - 65: erectie

VERTIKAAL:

2: l.k. - 3: aap - 4: m.d. - 5: oeloe - 6: eton - 8: e.r. - 9: pot - 10: rein - 11: ide - 12: ketsen - 13: pijper - 15: dektent - 18: berijden - 20: roe - 23: kozer - 26: pik - 28: pelen - 29: stier - 30: lozen - 31: begeren - 33: afleren - 35: zogen - 39: gulpen - 40: kat - 43: lolly - 46: dog - 47: kutje - 49: laat - 51: laar - 54: ara - 55: lat - 57: kut - 60: n.i. - 62: u.c. - 63: s.i.

DE WINNAAR(ES) VAN PUZZEL NR. 339 IS:

MEVR./DHR. **d. W. te S.**

DE DOOR U GEWONNEN PRIJS IS INMIDDELS AL IN UW BEZIT. HARTELIJK GEFELICITEERD!

0906.50.50.169

Circa Fl 1,- p.m.

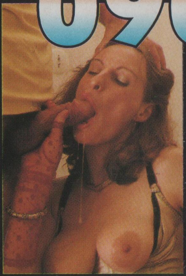

Spannende beroepen!
politieagente, verpleegster, verkoopster of secretaresse: allemaal verlangen ze naar een spannende beurt.

Buitensex!
Geile ordinaire wijven laten zich op allerlei plaatsen neuken. Openbaar toilet, park, bos, parkeerplaats etc.

Hulpstukkensex!
OOHM... Schatje... Wij geilen erop als je een vibo, kaars, fles of iets anders in onze kutjes stopt

De oplossingen van de limericks zijn:

De lul van een kok uit Wolfheze
was verslaafd aan het pijpen en kezen
Bij ieder knap wijf,
riep hij: "Wordt maar weer stijf,"
en dan stond hij in no-time gerezen

Een kaashandelaar heeft in Heese
met zijn Emmenthaler bewezen
Er zit ruimte zat
in elk romig gat
om de kaas voor de verkoop te kezen

Een knul die zijn pik toont in Epe
is door drie leraressen gegrepen
Die hebben kordaat
in een donkere straat
een punt aan zijn potlood geslepen

Bij de bruid van een smid uit Vianen
is de liefde behoorlijk aan 't tanen
Aan het zaad van haar vent
raakt ze niet goed gewend
omdat daar haar kut van gaat tranen

Een leerling-slager uit Houten
heeft voor 't weekend zijn snikkel gezouten
Hij pekelt geheid
dan bij iedere meid
de gaten tussen de bouten

Bij een keukenhulpje uit Zoelen
mag de kok voor een paar hapjes voelen
Voor 'n dineetje of vijf
zuigt ze hem lekker stijf
en laat zich met zaad overspoelen

TUK
SEXGAMES
SEX ADRESSEN
Huisvrouwen, (amateur) hoeren zoeken leuke bijverdienste. Hier hoor je hoe ze eruit zien, waar ze van houden, wat ze zoeken en hoe je ze privé kunt bereiken!
0906-50.50.167
TUK HARDCORE
0906-50.50.151
Ik vind het fijn als je me lekker van achteren neukt!!!
0906-50.50.154
NEDERLANDSE SEXSPELLETJES
GENIET VAN ECHT LIVE OPGENOMEN NEUKSCENES VAN NEDERLANDSE ECHTPAREN EN VROUWEN. ZIJ VONDEN HET ERG SPANNEND OM HET ECHT MAAR TOCH 100% ANONIEM VOOR ONZE MICROFOON TE DOEN. LIJKT HET JOU OF JULLIE OOK ERG GEIL OM ANDEREN TE LATEN GENIETEN VAN JULLIE GEILE AKTIE? BEL ONZE INFOLIJN OF GENIET VAN DE ECHTE NEUKSCENES.
0906-50.50.157

VERSCHIJNINGS DATA

TUK

340 -	20-01-'97
341 -	17-02-'97
342 -	17-03-'97
343 -	14-04-'97
344 -	12-05-'97
345 -	09-06-'97
346 -	07-07-'97
347 -	04-08-'97
348 -	01-09-'97
349 -	29-09-'97
350	27-10-'97
351 -	24-11-'97

OPLOSSINGEN STEEDS INZENDEN VóóR DE VERSCHIJNINGSDATUM VAN HET VOLGENDE NUMMER!!!

De TUK 350 UITDAGING!

* Alleen wie vanaf nr. 340 meedeed, oplossing mag goed of fout zijn, kan voor nummer 350 meedingen naar de hoofdprijs!
* MAANDELIJKSE prijzen: video's, vibrators, boeken, abonnementen. 350 prijzen: Reischeque of contant t.w.v. Fl 3500,-, 10xFl 350,-, 100xFl 35,-.
* Deelnemers zijn 18 jaar of ouder.
* Personeel van DE VAAR B.V. is uitgesloten van deelneming.
* Uitsluitend inzenden via de ORIGINELE bonnen.

341

VRAAG: Noem het aantal VERSCHILLENDE afgebeelde mannen in TUK 341.

Naam:..

Straat:..Nr:...........

Postcode:...........Plaats:..............................

Oplossing nr. 341:.......................................

....

Inzenden vóór: **17-03-'97** naar:
De VAAR B.V.
Postbus 427
3300 AK DORDRECHT

Handtekening:..

DE GOEDKOOPSTE?
Goedkoper kan niet!

De allernieuwste sexartikelen.
Meer dan 3000 artikelen discreet bij u thuis bezorgd,
24 uurs service, veel acties.

Voorbeeld: Deze maand Tarzan, beroemd van TV, Fl 95,00!! (elders Fl 169,00)

O.a. Vibrators vanaf Fl 4,95 Love Dolls vanaf Fl 39,95
Lingerie vanaf Fl 4,95.
Daar waar het nodig gratis batterijen. Bestel nu onze catalogus (72 pagina's A4, full color) en zie het verschil.
Om de prijzen zo laag te kunnen houden vragen wij een bijdrage van Fl 10,- voor onze catalogus, maar......... bij bestelling krijgt u Fl 10,00 terug of 10% korting, net wat voor u voordeliger is.

Ja, zend mij binnen drie dagen de A4 kleurencatalogus in discrete envelop toe. Ik heb Fl 10,00 betaald zoals ik hieronder heb aangegeven. (doorhalen wat niet van toepassing is)

Bijgesloten: giro/eurocheque/postzegels/contant

Naam:...

Adres:...

Postcode/plaats:..

BDM *Postorders*, Antwoordnummer 351, 3800 VB Amersfoort
(geen postzegel nodig)

ADVERTENTIE-REGELS

De contact-service geldt voor het gehele DE VAAR-programma, inclusief Bulletin Board Service en Digi Tuk Magazine. Tekst advertenties zijn **GRATIS. indien een foto is bijgesloten.** Zonder foto *f* 10,--. Kleine **commerciële** advertenties (VET GEDRUKT!) in deze rubriek kosten *f* 50,-, kleine commerciële advertenties met foto in kleur kosten *f*75,-

HOE REAGEERT U OP EEN ADVERTENTIE

1 Stop Uw reactie in een blanco enveloppe en plak deze dicht.
2 Op de enveloppe rechts boven het **volledige** nummer van de advertentie vermelden.
3 Stop deze met 1 losse (van het op dat moment geldende tarief) postzegel in een andere enveloppe.
4 Niets op de aan adverteerder(ster) enveloppe vermelden.
5 Dichtplakken, voldoende frankeren!, en zenden naar:
DE VAAR B.V. - POSTBUS 427 - 3300 AK DORDRECHT

HOE KRIJGT U UW ADVERTENTIE FOTO TERUG

Doe bij Uw advertentie een lege enveloppe met daar op Uw naam en adres. Frankeer de enveloppe en wij sturen de foto na gebruik retour.

ADVERTENTIE OPDRACHT

MET FOTO GRATIS
ZONDER FOTO *f* 10,--

Woonplaats: ______________________ **Regio** ____

Naam: ....

Adres: .... **Nr.:** ....

Postcode: .... **Woonplaats:** ....

Handtekening: ....

uw advertentie VET gedrukt...*f* 10,--

Brieven en belevenissen op schijf kunnen sneller worden verwerkt! ASCII, WP (5.1,6.0), WORD, etc.

ESCORT NO LIMITS
FOR HE & SHE

DAMES, GAY, BISEX, LESB, TRIO, ECHTP., SM.

DRENTHE, GRONINGEN, FRIESLAND, OVERIJSSEL, TWENTHE, GELDERLAND
050 - 3131415
BRABANT, LIMBURG
040 - 2129966
UTRECHT, ZUID EN NOORD HOLLAND, BETUWE
030 - 6066443/
050 - 3131415

DAG V.A. 13.00 U T/M 0.400 U 'S NACHTS
DISCREET ASS. GEVR.

JE ADVERTENTIE GRATIS IN MEER DAN 100.000 (!!) MAGAZINES

Ja, je leest het goed. Spreek nu je advertentie in via

06-350.100.52

en geheel gratis plaatsen wij je contact advertentie in alle andere VAAR contact bladen zoals:
TUK, SEXTEEN, CLAUDIA, KICK, VAMP & DIGI TUK

Door middel van het TUK-mailboxnr. blijf je 100% anoniem. 24 uur per dag kun je via 06-350.100.52 luisteren naar de reacties die er op je advertentie zijn binnengekomen.

BEL NU 06-350.100.52 en luister of reageer op contactadvertenties van vrouwen, echtparen en mannen die op zoek zijn naar 1 of meerdere sexpartners

Door middel van het intoetsen van het TUK-Mailboxnummer wat bij de advertentie staat kun je direct en snel de ingesproken reactie beluisteren en erop reageren.

BEL NU 06-350.100.52
EN WIE WEET HEB JE STRAKS AL EEN GEILE DATE!

7 MOOIE MEIDEN, 100% LIVE!

DE HEETSTE FOTO'S, DE BESTE VIDEO'S, ETC. ETC.

NIEUW: WIJ FILMEN DIGITAAL
DUS: 100% KWALITEIT!

WE ARE THE BEST, FUCK THE REST!

f 20,-- IS INFO + 10 FOTO'S

GIRO: 7362332

S. EXPRESS
POSTBUS 103
9410 AC BEILEN

97 T 177
Gudja Malta: Vlot echtpaar beiden 40 jaar zoeken vriendin tot 40 jaar met grote borsten voor trio seks. Wij wonen op zonnig eiland in de Middellandse zee. Niveau vereist. Uitsluitend met foto reageren. Groetjes en tot onder de zon. Overnachting mogelijk.

97 T 178
Emmen en omstr.: Jonge leeuw, sportief gebouwd, zkt meisje tussen 17 en 22 jr. voor vaste relatie en meer. Kan verpl. en ontv. Br. m. foto = antwoord. Alleen serieuze reakties.

97 T 179
Zwolle: Wie heeft er zin in mij? Ik ben Henkie, 27 jr. en 18 cm. lang en ik zoek voor mijn grote broer van 27 jaar en 1.86 m. lang een vrouw/stel voor vriendschap en safe sex. Discr. en hyg. gevraagd en geboden.

97 T 180
Rotterdam: Jonge domin. man, slank, 1m82, HBO-opl., voor alles in zkt ond. sexy vrouw tot 36 jr. voor spannende sex. Heb ruime erv., wil nwe uitdaging. Op basis van wederzijds respect/begrip. Langdurige relatie mogelijk. Kan ontv. & verpl. Altijd! antw.

97 T 181
Leiden/Woerden: Bi of hetero man-

CONTACT-LIJN f 1,00 P.M.

nen die eens door mij geile bis. gozer gepijpt en verwend willen worden en tussen 16 en 45 jr. zijn, schrijf voor afspraak. Video's aanwezig, privé tato's en gesch.? wind mij erg op.

97 T 182
Hoogvliet, Rotterdam: Man 30 jaar is op zoek naar vrouwen die ongebonden zijn net als ik, voor een ongeremd sexkontakt. Jij ook gek op anaal, vaginaal en oraal, dan ben jij waar mijn pik voor klaar staat. Leeftijd en huidskleur onbelangrijk hoor. Ik wacht in spanning af van jullie. Met of zonder foto en telefoon. Zijn er vrouwen die er zijn. Groetjes en kusjes xxxx.

GEILE TIENERADRESJES!!!

JONGE, GEWILLIGE TIENERMEISJES VERTELLEN IETS OVER ZICHZELF, WAAR ZE VAN HOUDEN EN HOE JE ZE KUNT BEREIKEN.

06-350.100.62

97 T 183
Amsterdam: Dominante man wenst perverse vrouw met grote borsten af te richten tot pisgeile zeug. Zij loopt in sexy lingerie, strakke rubberkleding, draagt geile pisbroekjes, laat zich volledig melken en als hoer gebruiken.

97 T 184
Rotterdam, Z-Holland: R. v. G. wil en zoekt sensuele partner vanaf 40 jaar.

97 T 185
Nijmegen: Man 40 jr. zoekt gebonden vrouw voor een discrete sexrelatie. Ik kan altijd vrij ontvangen ook overdag. 100% discretie en hygiëne geboden. Brief en evt. foto = antwoord terug.

TUK 06-VIDEO-GIRLS zoeken vrouwelijke collega's en echtparen die het ook geil vinden om gefilmd te worden. Info:

06-350.100.57

97 T 187
Gehele land: Geile meid zkm knappe meiden, die net zoals ik van "natte" avonden houden. Ik ben altijd nat en vinger me vaak klaar per dag. Jij ook?? Neem dan contact met me op en dan kunnen wij samen..... Br. + foto (copy) = antw.

97 T 188
Amsterdam/Haarlem: Aantr. man 34 jr., goed geschapen, wil vrouw verw. op locatie. Ben voor alles in, alles safe. Hyg. en discr. verz. geen fin. bed. Kan verpl. Omg. N-H. Brief met voorstel, foto en tel.nr. = altijd antwoord. Alleen ser. reacties.

97 T 189
Nijmegen: Man 40 jr. zoekt perverse vrouw, leeftijd van 50 jr. tot 60 jr. voor een geile langdurige relatie. Kan vrij ontvangen ook overdag. Twee vriendinnen ook welkom.

97 T 190
Haarlem: Omg. Haarlem. Vrije vent 42, 1.86, normaal postuur, flink geschapen, dol op langdurig beffen zoekt jou leuke meid voor opr. sex. Brief m. foto en tel. nr. is altijd antwoord. O.e.r. Kan ontvangen.

97 T 191
Voorthuizen: Man 47 jaar zoekt kontakt met vrouwen, liefst donker of getint voor geile afspraak en sexcontact. Heeft weinig ervaring, maar wil dit graag van hun leren. Alvast veel liefs en kusjes.

97 T 192
Alkmaar: Geile hengst zoekt geile merrie die ik vast mag binden op bed, of mij vast wilt binden om aan de ander overgeleverd te zijn voor geile spelletjes met elkaar, alleen tot soft sm in vertrouwen van elkaar.

97 T 193
Leeuwarden: Geile meid of stel gezocht door zwaar geschapen jongeman 29 jaar. Ik hou van langdurig beffen en neuken, het liefst de hele nacht. Ook hou ik ervan om bekeken te worden terwijl ik masturbeer.

97 T 194
Friesland: Bi jongen 27 jaar zoekt stel of vrouw alleen voor sex, leeftijd onbelangrijk, wel safe. Kan ontvangen, slecht verplaatsen. Ben 1.95 lang, lange pik ± 20 cm.

97 T 195
Oost-Ned., Twente: Aantr, kleurl., van antilliaanse afk. (31) zkt sl. goeduitz. j.dames 21-28, ongeb., MBO-nivo, voor vr.schap en tedere sex. Trefw.: dance, sport, cultuur, caribean, reizen, nwe. uitdagingen. Br. m. f. = antw.

97 T 196
Heel het land.: Wij echtpaar 38 en 41 jr. zoeken en bi meisje of vrouw die het leuk vind om een trio relatie aan te gaan. Voor ons is het de eerste keer. Hou je van lingerie, een lekkere geile film, reageer dan. Liefst brieven met naaktfoto, krijgen het eerst antwoord.

97 T 197
Zwolle: Geil spontaan stel 22 en 24 jaar, zijn op zoek naar bi-man/vrouw of stel tot ± 30 jaar. Wij hebben geen ervaring en hopen op deze manier fantasie werkelijkheid te laten worden. Br. m. foto = altijd antwoord.

97 T 198
Amsterdam-H'lem: Ik ben 38 en 1.80, licht behaard en zeer lief en wil elke meid tussen 17 en 40 graag lekker beffen en masseren. Als je van strakke lingerie houdt heb je mij alleen voor

Info + 5 spannende foto's: f.10,—
Kennismakingsvideo (solo) 1 uur: f. 35,—
(o.a. eigen vuist in kutje!)
'Verlegen jongen verleid met blinddoek'
1 uur: f. 99,— (in rubber gekleed verleidt zij een verlegen jongen. Als wilden gaan ze tekeer!)

Stuur cash of cheque naar: KIM
POSTBUS 61635 - 2506 AP DEN-HAAG

jou! Heb auto kan ontv. en verplaatsen.

97 T 199
Geile meid 20 jr. met grote tieten zkt geile mannen die mij lekker willen verwennen. Wie durft? Br. m. f. eerder antwoord.

97 T 200
Arnhem-Doetinchem: Eenzame jm zoekt slanke langharige aantrekkelijke vr. voor een gezellige humorvolle sexrelatie. Alles mag, niets moet. Liefst ts 23-33 jr. Misschien kan ik nog iets van je leren. Bamfloer alvast, kusjes. Erwin.

97 T 201
Rotterdam, Z-Hol.: Leuke bi boy zkt echtpaar/man om geile sex mee te beleven. Hou van pijpen, beffen, dildo's, neuken enz. Als het maar lekker is. Hyg., discr. gevraagd en geboden. Brief + (nkt) foto = altijd antwoord.

97 T 202
Den Haag: Geile jongen 26 jaar is op zoek naar een vrouw voor lekkere sex, leeftijd geen bezwaar, moet wel goed verzorgd zijn. Altijd reactie terug.

97 T 203
Nijmegen e.o.: Lieve geile jongen 20 jr. zoekt een Surinaams meisje voor sex en als het klikt relatie. Ben Nederlands maar kan ook Sur. praten en hou van beffen. Welke dame durft kusjes op jullie kutjes. Brief met foto is antw.

97 T 204
Ridderkerk, R'dam: Geile bisex boy 27 jr., 1.74 m, bl. ogen en d.blond haar zoekt leuke bi jongen tot 28 jr. net als ik zbb. Ik hou van pijpen, trekken, strelen en evt. anaal, safe. Als het klikt tussen ons doet event. mijn vrouw mee. Als jij dat wil. Ik kan vrij ontv. 100% discr. Schrijf of geef tel.nr. voor snelle reactie.

97 T 205
Omg. Arnhem: Heer, 38 jaar zeer geil zoekt 1 of meerdere dames gebonden of ongebonden, leeftijd en uiterlijk onbel. Moeder en dochter ook zeer welkom. Reactie met foto en tel.nr. altijd antwoord.

97 T 206

97 T 206

97 T 207
Betuwe: Echtpaar van 29 en 28 zoekt ander echtpaar tussen 25 en 40 jaar, liefst bi voor sexueel contact en gezelligheid. Kunnen niet verplaatsen, wel ontvangen. Reactie met foto (niet persé naakt) = antwoord.

97 T 208
Amsterdam: Geile verlegen halfbloed 27 jr. heeft na 5 jaar rukken heel wat schade in te halen. Welke charmante erv. vrouw wil mij hiermee helpen en hoe pak je dat aan? Uitgebr. brief + foto wordt gew. en beantw.

97 T 209
Den Haag: Geile jongeman zoekt een spontane vrouw, leeftijd maakt niet uit. Ik heb lang blond haar, slank, 1.90 lang, goed verzorgd. Reageer snel. Altijd reactie terug.

97 T 210
Nederland: Jong geil stel is op zoek naar een lieve geile meid tot 28 jaar, om met z'n drieën hele geile avonturen te gaan beleven. Wie avontuurt er met ons mee? Lijkt het je wel wat aarzel dan niet en reageer dan meteen!

97 T 211

97 T 212
Nederland: Goed uitziende gozer 23 jaar zkt vrouw/vrouwen en/of stellen voor leuke gezellige avonden. Alle vormen van sex bespreekbaar. Ik verlang naar je/jullie. Antw. + zegel event. foto. 100% discreet. Altijd antwoord.

97 T 213
Zwijndrecht, D'drecht: Hallo meisjes tot 24 jaar. Ik ben een jongen van 22 jaar, blond en blauwe ogen. Ik ben op zoek naar een geil meisje die houdt van spannende sexspelletjes. Ben je slank, blond of brunette en ben je heet, reageer dan snel. Brief met foto (tel.) = antwoord. 100% discr. Geile groeten.

VOOR ONZE VIDEO & 06-PRODUCTIES ZIJN WIJ OP ZOEK NAAR (BI) MANNEN EN VROUWEN DIE HET GEIL VINDEN OM ECHT LIVE MAAR TOCH 100% ANONIEM ZICH VOOR DE MICROFOON OF CAMERA TE LATEN GAAN.
INFO:
06-350.100.57

97 T 214
Omg. Roosendaal: Aantrekkelijke jongeman, 26 jaar, d.blond, slank, sportief gebouwd, is op zoek naar vrouw/stel/clubje voor reg. geil sexgenot. Ben voor veel in, o.a. foto, film, spannende opdr. Reageer snel! Leeftijd onbel.

97 T 215
Drachten en omg.: Man, bisex, zoekt vriend tot 65 jr. Ik 45 jr, 1.80m, 75 kg, blond kalend, snor, baardje, lul 18 x 5 cm. Voor alles te vinden. Likken, neuken, pissex, soft sm, foto en video opnames enz. Kan vrij ontvangen ook overdag. Reakties met zegel en evt. foto. Grote stevige kerel zeer welkom. Foto en videoruil ook mogelijk. Wie durft.

97 T 216
Nijmegen: Lieve Mia, ik wil je graag

ontmoeten.

97 T 217
Hele land: Jongeman 20 jaar, droomt ervan sex te hebben met oudere vrouwen. Welke vrouw (30-55 jr.) vindt het geil om enigszins ervaren jongen te gebruiken. Ben redelijk onderdanig.

97 T 218
Waregem: Wij, jong stel, zijn nog altijd op zoek naar een bi-meisje/vrouw tot ± 30 jr. voor plezier met z'n 3. Begin alvast met een pikant briefje en de rest zien we wel. Wie durft? Discr., + 100% safe. Brief + foto = altijd antwoord. Doe het.

97 T 219
Nijmegen: Jongen van 22 zoekt perverse vrouwen vanaf 30 voor geile briefcorrespondentie (geen postbusnummers).

97 T 220
Beverwijk: Jongen 23 jaar, zoekt vrouw die mij alles op het gebied van sex wil laten meemaken. Ik heb bijna geen ervaring. Kan verplaatsen, niet ontvangen. Brief met foto en telefoonnummer is antwoord.

97 T 221
Den Haag: Geile jongen van 18 jr., 168m, donker haar, bruine ogen, sportief, gebruind lichaam, geen bril, baard of snor, eerlijk, discreet en hygiënisch, zoekt via deze weg een geile meisje van 18 t/m ...? Ben dol op beffen, kan zelf ontvangen.

97 T 222
Jongens en meisjes gezocht die naaktfoto's verkopen. Leeftijd 18 tot ± 20 jaar. Wel op een eerlijke manier. Stuur 1 foto + brief. Altijd antw. terug.

97 T 223
Gorinchem: Twee goeduitziende jongens van 24 jaar zkn vlotte meiden (25-35jr.) voor geile sexavonden. Hyg. en discr. vanzelfsprekend. Oja, wij zijn geen bi jongens.

97 T 224
Hallo, ik ben een erg geile Surinaamse jongen van 25 jaar. Ik zoek leuke en geile meisjes of vrouwen die met mij hete brieven willen schrijven. Brieven met naaktfoto's krijgen altijd antwoord. Wie schrijft het eerst terug?

97 T 225
Amsterdam Nrd.: Wij zijn jong geil en voor veel in, voelen jullie (stel) tot 40 jaar hetzelfde, schrijf ons dan voor een geile afspraak.

97 T 226
Brabant: Jongeman 25 jaar, ongeb. zoekt vrouwen tussen 18 en 38 jaar om eens een paren club te bezoeken. Ook voor vriendschappelijke en/of sexrelatie. Wie durft. Stuur een leuke foto mee en je krijgt snel antw. Kan verpl. en ontv.

97 T 227
Den Haag: Gebonden jongen 28 jr. wil b. medeweten v. vr. spannende afspr. telsex. Verder heb ik volgende fantasie. Ik bind je vast op bed, blinddoek je en smeer je in met olie en maak je dan gek en neuk je dol terwijl je die blinddoek op hebt. Na veel smeken van jou maak ik je los en dan???

97 T 228
Omg. Winschoten: Jongeman 34 jaar zoekt lekkere geile meid tot 45 jaar voor een fijne seksrelatie onder het motto alles mag niets hoeft. Kan niet verpl. wel ontv. Brief met foto is altijd antwoord.

97 T 229
Dronten, Flevoland: Jong gebleven 50-er zeer geil en gewillig met geschoren kruis zoekt mannen, vrouwen, stellen die hem helpen bij het scheren. Kan ontvangen, niet verplaatsen. Wil jou/jullie ook scheren en klaarmaken. Nr.

97 T 230
Omg. Eindhoven: Welke vrouw tot 40 jaar wil een keer geen broer/zus verhouding, maar een relatie waar veel in kan met een jongeman van 33 jaar. Elke brief met foto wordt beantwoord. Trefw.: stappen, lekker eten, harde muziek, sex.

97 T 231
Den Bosch: Man 32, 1,80m, 83kg, zoekt kennismaking met travestiet voor sex en vriendschap. Voor

CONTACT-LIJN f 1,00 P.M.

mij de eerste keer. Wel safe en discr. Brieven met foto altijd antwoord. Aarzel niet en pak die pen.

97 T 234

Wil je een uurtje van mij genieten? Bestel dan snel mijn video 60 min. f 75,-- Ik heet Katinka, 19 jaar, lang blond haar. Stuur snel een briefje met euro/giro cheque of kontant geld. Geile kusjes, Katinka

97 T 232
Alkmaar: Jongeman 34 jr. zkm vrouwen, mannen, stel en paren voor heerlijke sex date. Ben bi en voor veel in. M-m, vr-m-m, hou van pijpen en gepijpt worden. Zoals ook alle anderen lik en of zuig lekkernijen. Reageer snel, kusjes.

97 T 233
Den Haag: Hallo, ik ben een 37 jarige man en wil één keer in de maand geschoren worden van onderen en ook wil ik graag eens een keer proberen om met een stel een bi ervaring uit te proberen. Is de eerste keer, geen ervaring. Schrijf gauw. Omgev. Den Haag, kan niet ontvangen. Kusjes op jullie?

97 T 235
Leeuwarden: Student (21) zoekt sexkontakt met studente, die door de week ook op kamers woont en meer wil doen dan alleen maar leren. Ben goedgebouwd en aardig. Discretie vereist. Brief met foto = antwoord. Schrijf me! Je zult er geen spijt van krijgen!!

97 T 236
J.man 38 jr., sl.sprt. wil door ondeugend meisje/vrouw pervers gebruikt worden. Reactie en/of foto alt. antw.

97 T 237
Tilburg: Wij zijn een spontaan en geil stel van 31 en 34 jaar. Wij bieden ons aan voor triootjes met man of vrouw en ook stellen voor kwartetjes. Wij zijn voor alles in behalve harde sm. Ideeën en suggesties welkom.

97 T 238
Alkmaar: Ben jij de vrouw die de huwelijkse sex saai en eentonig vindt? Dan mag ik even een voorstel doen toch? Jongeman 34 jaar voor veel in zkm getrw. vrouwen voor heerlijke sex, leeftijd, uiterlijk, huidskleur onbel. Als je maar lekker geil bent.

97 T 239
Rotterdam: Ik ben op zoek naar een bi meid/vr. tot 40 jr. die samen met mij sl, 32 jr. pers mijn man 37 jr. eens lekker wil verwennen. Maar ook zelf verwend wil worden. Alles kan, niets moet. Discr. en hyg. vereist. Foto onder erew. retour.

97 T 240
Twente: Jongeman 32 jaar zoekt een lekkere geile meid in de leeftijd van 25 t/m 30 jaar. Ben zelf zeer geil en wil zelf ook wel eens wat. Pasfoto + postzegel is reaktie terug.

97 T 241
Leiden: Jongeman (20) zoekt geile blanke vrouw of meisje (18-48) voor veel sex. Ik kan niet ontvangen, wel verplaatsen. Wie durft? Ik sta op springen. Twee vriendinnen mag ook!

UW TUK OF SEXTEEN DISCREET THUIS ONTVANGEN?
DAT KAN!
NEEM EEN ABONNEMENT
NU MET GRATIS VIDEO!!!
BEL VOOR MEER INFORMATIE
078 - 6543666

97 T 242
Zwolle: jongeman 27 jr. is op zoek naar een vrouw, biseks man of koppel. Ik hou van pijpen en veel sperma: zowel te geven als te ontv. Ik heb een goed post. en ben voor veel dingen in. Motto: fifty-fifty. Kan ontvangen en verpl.

97 T 243
Tilburg: Welk leuk geil bi-meisje wil iets bijverdienen? Inw. en vergoeding per week is mogelijk. Ik ben een geh. man van 48 jr. en voor heel veel in. Ben 100% eerlijk en discreet. Jij ook? Schrijf dan met zegel en foto. Altijd antw. Wie??

97 T 244
Hengelo (OV): Hoi dames in omg. Twente. Ik j.man van 23 jaar zkm dames tot 40 j. voor sex en wie weet voor vaste relatie, als het mocht klik-

ken. Reageer snel want hij kookt bijna over.

97 T 245
Gelderland: Man, lang, 26 jr. slank, zoekt sexcontact met lange slanke vrouwen tot 40 jr. met grote borsten. Ben voor alles in. Spreekt jou dit aan, reageer voor een snel contact. Foto met tel.nr. is antwoord. Discretie geboden en gevr.

97 T 246
R'dam/Den Haag: Waar is die leuke meid die de uitdaging aandurft met 2 leuke jongens te vrijen. Niet langer twijfelen of fantaseren, maar gewoon reageren!! Wij: sportief/betrouwbaar/28. Jij: spannend! Br. met foto (nkt) voor spannende ontmoeting.

97 T 247
Bi vrouwtje zoekt jou slank vrouwtje, zoekt geile avonturen met man, vrouw, koppel. Leeftijd en uiterlijk onbelangrijk. Houd van taboeloze sex. Brief met naaktfoto wordt altijd beantwoord. Kan ontvangen.

97 T 248
'S-Hertogenbosch N-B: Geile spontane jongen van 24 zoekt leuke vrouwen tussen 18 en 45 jaar voor geile sexafspraakjes. Dus heb je zin in een lekker avontuurtje, stuur dan een briefje met foto. Je krijgt altijd antwoord. Kusjes*****

97 T 249
Amsterdam: Slanke, Indon. man zoekt vrouwen met grote borsten om te neuken, bij voorkeur blond en mollig en in centrum van Ned. Is liefhebber van beffen & standje 69. Heb veel te bieden. Schrijf snel, discretie en hygiëne voorop. Leeftijd 20-65 jr. vrouwen van Ned. Reageer, ik ben 40 jr., liefdevol en attent.

97 T 250
Groningen: Door slanke, geile man van 30 jaar aangeboden: gratis kamer in Groningen voor een geile en slanke vrouw in ruil voor wat gezelligheid, liefde en sex. Als het klikt is een vaste relatie niet uitgesloten. 100% discreet, veilig en safe. Ik reageer op brieven met foto.

97 T 251
Groningen: Kom jij in je relatie wat aandacht, liefde en sex tekort? Dan wil deze geile en slanke man van 31 jaar je graag rustig en teder verwennen. Ik kan ontvangen en verplaatsen. Svp brief met foto. 100% diskreet.

97 T 252
Noord-Nederland: Slanke man van 31 jaar met vaste baan en een eigen woning zoekt net als zoveel andere mannen een vlotte vriendin voor een vaste relatie. Ben jij lang, slank en geil, reageer dan per brief met foto(kopie).

97 T 253
Amsterdam: Aantrek. vrouw, 49 jaar zkt vrouwen waarvan ik haar kutje en spleet langdurig mag uitlikken. Geen trio. Ook in voor dokterspel met intiem onderzoek van je kutje en kontgaatje. Ook voor gezelligheid en gesprek.

97 T 254
Amsterdam NZ-H: Jongeman 35 jr. zoekt kontakt met vrouw/stel voor sex. Ben voor veel in 22 x 6 9. Wie schrijft, foto o.e.r. (Zie foto.)

SCHRIJF ALTIJD UW NAAM EN ADRES ACHTEROP UW FOTO

97 T 255
Hengelo: Voor de zorgzame Antilliaanse vrouw, mailbox 002. Ik heb verschillende keren geprobeerd om via de telefoon sexkontakt te krijgen, maar ben zelf moeilijk te bereiken en daarom hoop ik dat je me terugschrijft. Ben 24 jaar. (Zie foto.)

97 T 256
Noord-Brabant: Jongeman 29 jaar wil graag een bi-ervaring met een flink behaarde en of bebaarde man. Leeftijd tot 45 jaar. Hyg. en discr. gevr. en geboden. Brief met leuke foto= altijd antwoord. (Zie foto.)

97 T 257
Noord Holland: Travestiet 36 zoekt een geile kerel voor taboeloze sex. Heb een lekkere kut en zuigmond. Evt. vaste relatie. Leeftijd niet belangrijk. (Zie foto.)

97 T 258
Hele land: Jongeman zoekt lief stel of jonge vrouw tot 50 jaar voor fotografie en video-opnames, ook voor trio. Ik ben hetero en van onderen geschoren, ben flink geschapen. Hyg. en discreet. Brief met foto 100% antwoord. (Zie foto's.)

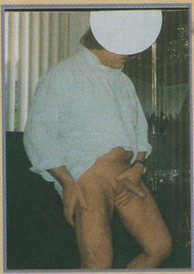

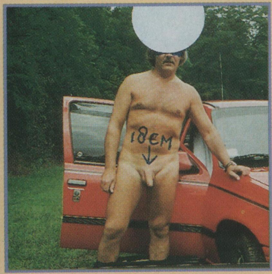

97 T 259
Amsterdam/Alkmaar: man 34 jr. goed geb., flink geschapen zoekt geile vrouw en/of stel voor geile sexavonturen. Bezoek parenclub. Kan ontvangen. Huidskleur onbelangrijk. (Zie foto.)

97 T 260
Rotterdam-Zuid Holland: Welk geil stel of vrouw wil door deze man verwend worden. Hou van alles. Ben 26 jaar. Leeftijd en huidskleur en afkomst onbelangrijk. Discretie en betrouwbaarheid geboden. Tot ziens en kusjes. (Zie foto.)

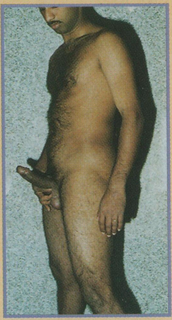

97 T 261

GEILE VERPLEEGSTER BIED HAAR GEILE ONGEWASSEN, TANGASLIPJES AAN. OOK GEILE FOTO'S, PANTIES, KOUSEN, BODYSTOCKING, CASSETTEBANDJES (SEX), GEILE VIDEOFILMS, BIKINI'S EN NOG VEEL MEER. SCHRIJF DIRECT VOOR INFORMATIE EN LAAT JE WENSEN WETEN. DISCRETIE VERZEKERD. VOOR ANTWOORD ƒ 2,40 AAN POSTZEGELS BIJSLUITEN.

97 T 262
Ned.: Geile rukker 38 jr. met grote paal ontvangt graag geile post van vrouwen en paren om op te rukken. Hijgsters zijn ook welkom: 071 - 5223947. (Zie foto.)

50 HETE PRIVÉ - MEIDEN OP 3 UUR VIDEO (DILDO QUEENS) VOOR 100,-- VAN DEZE MEIDEN ZIJN PRIVÉ FILMS TE KOOP. BESTEL DEZE VIDEO + JE ONTV. DAN ONZE GRATIS VIDEO-KATALOGUS (O.A. DE HEETSTE VAN BELGIË)

PRIMA DONNA
PB 62
5126 ZH GILZE

Vrouwen zkn via het Tuk 06-magazine 0906-50-50-150 / keuze 1

Ik ben op zoek naar een spontane en aantrekkelijke man uit de omgeving van Amsterdam voor geie, hete sex. Spreekt jou dit aan laat dan een boodschap voor me achter. Mijn naam is Nical ik ben begin 30 en niet vies van een lekkere vrijpartij.
Reakties via 0906-50-50-150
Mailbox 144

Ik ben een hartstikke leuk en geil meisje van 30 jaar. Ik ben echt vreselijk nieuwsgierig naar sex met een man en een vrouw tegelijk. Daarom ben ik op zoek naar een beslist ouder paar wat mij wil inwijden. Ik ben een Indisch meisje, een beetje mollig, grote tieten en een geschoren kut. Spreekt dit jullie aan laat dan een boodschap voor mij achter.
Reacties via 0906-50-50-150.
Mailbox 068

Vrouw, alleenstaand, 36 jaar, grote borsten, strak kutje, lekker kontje is op zoek naar een leuke jonge knul uit de omgeving van Dordrecht voor een langdurige en intieme sexrelatie.
Reakties via 0906-50-50-150
Mailbox 147

Ik ben op zoek naar een lieve, leuke en aantrekkelijke man. Leeftijd en uiterlijk zijn niet van belang. Niveau en Hygiene wel. Geen pervers en geen extreme sex. Ik kan ontvangen en verplaatsen.
Reakties via 0906-50-50-150

Mijn naam is Emmanuel, ik ben een hete meid van 20 jaar en ik wil wel eens iets anders dan 2 vingers in m'n kut. Ik heb jou nodig, je lul, bij de gedachte dat ik lekker aan je eikel aan t zuigen ben wordt m'n kut al helemaal nat, ja zuig m'n tieten maar lekker naar binnen en laat je tong over m'n tepels glijden.Mmm..voel je hoe hard ze worden.
Reacties via 0906-50-50-150
Mailbox 064

Leuke, geile en gehuwde vrouw wil graag mannen ontmoeten om op die

CONTACT-LIJN f 1,00 P.M.

UW TUK OF SEXTEEN DISCREET THUIS ONTVANGEN?

DAT KAN!

NEEM EEN ABON-NEMENT

NU MET GRATIS VIDEO!!!

BEL VOOR MEER INFORMATIE 078 - 6543666

manier nieuwe, geile dingen te ontdekken. Gehuwde mannen zijn van harte welkom. Discretie en geheimhouding verzekerd.
Reakties via 0906-50-50-150
Mailbox 146

Ik ben een goed uitziende bi-meid en ik ben op zoek naar een knappe, spontane, goedverzorgde, geile meid vanaf 18 jaar die samen met mij langdurig en teder wil vrijen. Mijn vriend kijkt toe en als jij het ook wilt doet hij eventueel mee. Ik ben 23 jaar, lange benen, een goedverzorgd lichaam, st_l, niveau en ik ben hygiÎnisch. Ik hoop dat er snel een leuke meid reageert.
Reacties via 0906-50-50-150
Mailbox 014

Stel je eens voor. Jij ligt in het ziekenhuis met 2 gebroken armen. Je kunt jezelf niet wassen, niet naar de toilet,etc. De nieuwe, knappe verpleegster, komt je helpen...mmm...Wat heb jij een lekker geil apparaat..kom maar, laat Zuster Moniek hem maar eens goed schoon.....
0906-50-50-169

97 T 263
Hoi Boys mijn naam is JACKY ik ben ONTZETTEND GEIL, dat laat ik op mijn solo video zien
1 uur 100,--
15 foto's 75,--
Ik heb grote tieten en een grote kut Stuur brief met geld of cheque Groetjes, Jacky

Welke vrouw, man of paar heeft er een geil voorstel voor mij. Ik hou ervan om me hoerig en sletterig te gedragen. Ik ben voor veel in.
Reakties via 0906-50-50-150
Mailbox 148

Welk echtpaar of welke man of vrouw heeft er zin om mij, volslanke slet, als lustobject te gebruiken. Dit is een 100% serieuze advertentie en ik vraag dan ook serieuze reacties.
Reactie via 0906-50-50-150
Mailbox 01

Vrouw van 31 zoekt een leuke man of een leuke vrouw voor ongedwongen en geile avonden, vriendschap, winkelen, uitgaan, etc. Ik ben 1 meter 70, zie er niet slecht uit en zoek iemand om een langdurige vriendschap mee op te bouwen.
Reakties via 0906-50-50-150.
Mailbox 131

Dikke vrouw van 39 jaar is op zoek naar een heer in de leeftijd van 45 jaar voor sex, vriendschap en gezelligheid. Heb je niveau, humor en ben je hygiÎnisch.
Reacties via 0906-50-50-150
Mailbox 008

Oudere mannen vanaf 45 jaar opgelet! Mijn naam is Anja. Ik geil waanzinnig op oudere mannen die weten hoe ze een lekker geil sletje als ik eindeloos kunnen verwennen. Ik hou van een beetje perverse sex, voetaanbidding, hoerig gedrag,etc. Ben jij minimaal 45 reageer dan want ik ben er echt gek op.
Reakties via 0906-50-50-150
Mailbox 143

Huisvrouw, 29 jaar is op zoek naar een koppel waarvan de vrouw bi is. Mannen die het heerlijk vinden om een vrouw langdurig te likken zijn ook van harte welkom.
Reacties via 0906-50-50-150.
Mailbox 007

Noord Holland, Geile meid van 21 jaar is op zoek naar mannen die het heerlijk vinden om allerlei geile en experimentele spelletjes met haar te spelen, vastbinden, sex op spannende lokaties maar ook volspuiten met slagroom, andere etenswaren in me stoppen, etc. Iedereen krijgt 100% zeker reactie dus spreek een leuk voorstel voor me in.
Reacties via 0906-50-50-150.
Mailbox 016

Bij voorkeur ben ik op zoek naar getrouwde mannen die zin hebben in een sex relatie met een vrouw van 23 jaar. Laat je naam en telnr achter zodat ik je kan bellen.
Reacties via 0906-50-50-150
Mailbox 016

Oudere vrouw is op zoek naar jongens tot 20 jaar, onervaren die graag eens met een rijpere vrouw zouden willen vrijen. Ik wil je alles leren en je

mag echt alles met me doen. Wel safe. Geheimhouding verzekert en eventueel kunnen we ergens afspreken zodat ik je kom ophalen.
Reacties via 0906-50-50-150
Mailbox 020

Noord Brabant. Spontane stoephoer van 50 jaar is op zoek naar beertjes in de leeftijd van 37 tot 45 jaar. Ik ben vreselijk geil en nog erg jong van hart.
Reacties via 0906-50-50-150
Mailbox 099

Meisje is op zoek naar geile mannen die houden van een beetje kinky sex. Vrijen in een bar, cafÈ of op een house party. Voor de liefhebbers, ik ben roodharig maar geschoren van onder.
Reacties via 0906-50-50-150
Mailbox 020

Ik, geil meisje van 22 jaar, geil er vreselijk op om te kijken en bekeken te worden. Mannen, vrouwen of paren die hier ook van houden allemaal reageren. Ik woon in de omgeving van Zoetermeer.
Reacties via 0906-50-50-150
Mailbox 060

Omg. Rotterdam. Mollige vrouw is gek op kontneuken en biedt zich aan.
Reacties via 0906-50-50-150
Mailbox 029

Ik zoek jongens die zichzelf voor mij af willen trekken of 2 jongens die elkaar aftrekken of pijpen. Dit is al een lange tijd een fantasie van mij. Zelf doe ik niet mee maar speel wel met mijzelf.
Reacties via 0906-50-50-150
mailbox 070

Ik geil erop om me hoerig te gedragen, je te vertellen dat ik een snol ben....een vieze slet die wacht op jou....je d'r reet aanbiedt....je smeekt om d'r kont vol te naaien...mm...Ondertussen....Ik praat heel smerig tegen je en jij...scheld me uit...voor hoer, snol...mm..
0906-50-50-151

Helmond. Spontane en aantrekkelijke vrouw is op zoek naar mannen in de omgeving van Helmond en of Eindhoven.
Reacties via 0906-50-50-150
Mailbox 004

Mannen zoeken via het tuk 06-magazine 0906-50-50-150 / Keuze 2

Dames en echtparen. Vinden jullie het heerlijk om door meerdere mannen tegelijk geneukt te worden. Urenlang? Zou je best van Erotiek je verdiensten willen maken. Laat het ons weten en stuur geheel vrijblijvend een briefje voorzien van foto naar De TUK, ter attentie van de 06-redaktie, Postbus 427, 3300 AK te Dordrecht. Alle brieven en foto's worden zeer vertrouwelijk behandeld en zullen direkt retour gezonden worden.

Omg Eindhoven. Mijn naam is Michael. Ik ben een sportieve gast van 27 jaar. Ik ben op zoek naar een geile vrouw. Leeftijd en uiterlijk zijn niet van belang.
Reakties via 0906-50-50-150
Mailbox 034

Lelijke jongen van 21 jaar, genaamd Richard is op zoek naar een ook niet knappe, mollige of dikke vrouw.
Reakties via 0906-50-50-150
Mailbox 133

Heb jij, vrouw er net zoals ik, Rob van 28 jaar, altijd vreselijk veel zin in, hou je van avontuur, elkaar en anderen ontdekken, reageer dan. Indien je gehuwd bent en mij als (sex)kameraad wilt gewoon doen.
Reakties via 0906-50-50-150
Mailbox 125

Ik vindt het lekker om langdurig te neuken en langdurig te likken. Welke dame of welk stel geilt hier ook op en heeft zin om dit samen met een 33 jarige man uit Amersfoort te beleven. Ik kan ontvangen en verplaatsen door heel Nederland.
Reakties via 0906-50-50-150
Mailbox 059

Ik ben Jack, een man van 33 jaar met snor. Ik ben op zoek naar een erotische vrouw voor sex.Ik heb een zeer dikke pik, hou van beffen en sex op spannende locaties.
Reakties via 0906-50-50-150
Mailbox 014

Paren/koppels en echtaren. Als deze fantasie van jongeman jullie aanspreekt reageer dan. Stel jij, vrouw, blindoekt je man of vriend. Je begint hem lekker te strelen en te plagen. Hij wordt enorm opgewonden en z'n lul staat al lekker te trillen. In plaats dat jij hem een heerlijke pijpbeurt geeft, ben ik het die met m'n tong z'n paal lekker bewerkt. Jij zuigt mij ondertussen af en streelt ons beiden. Deze fanatsie loopt uit op een ongedwongen en uitgebreid sexspel waarbij wij ons alle drie volledig op ons gemak voelen en heerlijk laten gaan. Schrijf een brief met foto of regeer via de telefoon.
Reakties via 0906-50-50-150
Mailbox 100

Onderdanige bi-man heeft van zijn twee bi-vrienden de volgende opdracht gekregen. Ik moet zoeken een dominante vrouw of een dominant stel waar ik mij volledig aan onderwerp. Jij bepaalt wat ik doe, hoe ik het doe en waar ik het doe.
Reakties via 0906-50-50-150
Mailbox 108

Welke meid wil er met mij, Patrick, 26 jaar, woonachtig in Amsterdam, gezellig een avond uit in Amsterdam, veel lol maken, waarna we een spetterende nacht met elkaar beleven onder het genot van een joint of xtc.
Reakties via 0906-50-50-150
Mailbox 109

Man uit het midden van het land is op zoek naar een paar of een stel in de leeftijd van 35 tot 45 jaar voor ongeremde hete sex. Ik ben erg fors en zwaar geschapen.
Reakties via 0906-50-50-150
Mailbox 006

Goedgebouwde jongeman is op zoek naar een stel wat hun ervaring en fantasie met z'n drieen wilen delen.
Reakties via 0906-50-50-150
Mailbox 065

Het laatste taboe! Loes heeft net haar Deense Dog uitgelaten. Zij komt alleen thuis in een groot huis. Ze is geil, bloedgeil..mmm...kom maar

....toe maar, het vrouwtje is er klaar voor.
Reakties via 0906-50-50-166.

Echtparen zkn contact via Tuk 06-magazine 0906-50-50-50 keuze 3

Carla en Rob, leuk geil stel, beiden bi, zijn op zoek naar een jongen of een meisje om met z'n drieetjes een ontdeugende en spannende video film te maken. De film is enkel bestemd voor prive gebruik.
Reakties via 0906-50-50-150
Mailbox 149

Leuk stel, zij bi en onderdanig zijn op zoek naar een stel uit Den Haag of omgeving voor lichte SM en partner ruil.
Reakties via 0906-50-50-150
Mailbox 150

Wij zijn een paar van midden 30, wij zijn opzoek naar een bi-meid of een paar voor geile avonden. Zij vindt het ook spannend om gebruikt te worden als ammateurhoer of om als hoer achter het raam te zitten.
Reacties via 0906-50-50-150
Mailbox 085

Spontaan stel 20 en 35 jaar, zij bi, zkn een bisex of een lesbisch meisje uit de omgeving van R'dam voor trio.
Reakties via 0906-50-50-150
Mailbox 151

Hallo wij zijn Karin en Rob, ruimdenkend stel van eind 20, wij zoeken een jongen/meisje of een ander stel voor trio.
Reacties via 0906-50-50-150
Mailbox 032

Zuiden v/h Land. Wij zijn een knap en aantrekkelijk stel van 24 en 27 jaar. Wij zijn op zoek naar een geile en knappe meid voor een lekkere triosex relatie.
Reakties via 0906-50-50-150
Mailbox 153

Brabant, wij stel van 30 en 31 jaar zoeken mensen voor vriendschap en erotiek. Wij zien er goed uit en zijn opzoek naar een langdurige relatie. Bi is geen probleem.
Reacties via 0906-50-50-150
Mailbox 077

Wij zijn een zeer hoerig stel van 40+ en op zoek naar een bi-sex jonge man voor geile sex.
Reacties via 0906-50-50-150
Mailbox 056

Joyce zkt een leuke en geile bi-vriendin om samen met haar spannende dingen te doen. Mijn vriend zal je af en toe een beurt geven. Kom op want ik ben, knap, geil, gewiilig, heb niveau en zie er gewoon lekker geil en mooi uit.
Reakties via 0906-50-50-150
Mailbox 089

Hoi erotische stellen. Wij zijn een stel van 42 en 52 jaar. Wij zoeken een ander stel uit het Zuiden van Nederland of Het Noorden van Belgie om met z'n viertjes erotische middagen door te brengen. Hoe? Daar komen we samen wel uit.
Reakties via 0906-50-50-150
Mailbox 111

Slank stel van 30+ zkt een ander stel voor geile avonden.
Reakties via 0906-50-50-150
Mailbox 106

Tilburg e.o. paar 30 en 31, zij geschoren, mollig, roodharig zijn opzoek naar echt geile man/vrouw.
Reacties via 0906-50-50-150
Mailbox 023

Wij zijn opzoek naar een leuke bi-jongeman van 16 to 27 jaar het liefst zwaar geschapen voor trio-sex.
Reakties via 0906-50-50-150
Mailbox 030

Maikel en Denise, 22 en 18 jaar, zijn opzoek naar geile mensen (bi) voor sex. Denise is klein, slank, roodharig en heeft een geile kut en kont. Ik ben slank, blond, groot geschapen en voor alles in.
Reacties via 0906-50-50-150
Mailbox 055

Paar 30+, zij dominant, hij onderdanig en bi, zoeken een bi-jongenman voor de weekenden.
Reacties via 0906-50-50-150
Mailbox 027

Stel, zij slank, grote borsten en geschoren, hij zwaar geschapen zoeken een leuk stel, man of meid voor vanavond.
Reacties via 0906-50-50-150
Mailbox 027

Janine ligt geblindoekt op tafel. Zij voelt hoe haar kut en mond met pik gevuld worden. Handen strelen over haar klit en kont...Haar tepels zijn nat van de tongen die eraan likken en sabbelen...Weer anderen spuiten haar lichaam en gezicht vol met sperma....De avond is nog lang want Janine laat zich gangbangen!!
0906-50-50-155

97 T 264

Wil je echt geile foto's... open kutje, enz. Bestel dan bij mij 20 foto's 100,-- video solo 60 min. 75,-- Video no. 2 geile neuk + lesb. video 90 min. 125,-- Beide video's samen 150,-- Stuur geld of cheque Geile groetjes

AMBA

MIJN NAAM IS

TONYA

VOOR MIJN ACHTTIENDE VERJAARDAG HEEFT MIJN VRIENDJE EEN HELE GEILE VIDEO VAN ME GEMAAKT.

WIL JE OOK ZIEN HOE IK 90 MINUTEN LANG GEILE SPELLETJES MET M'N JONGE KUTJE SPEEL?

STUUR DAN F 35.- KONTANT OF EEN EURO / GIRO CHEQUE NAAR;

POSTBUS 75182
1117 ZS
SCHIPHOL-OOST

Paren, vrouwen en mannen zoeken extreme, bizarre en perverse sex via Tuk Bizar 0906-50-50-163

Dennis, 27 jaar, in bezit van een lekkere bruine lul van 20 cm zkt een teef die het lekker vidnt om genaait te worden, spermadouches te krijgen, uitgescholden te worden en pornofilms te kijken , waarna zij precies nadoet wat er in de film gebeurde.
Reakties via 0906-50-50-163
Mailbox 054

Hoerig stel, voor veel te vinden, zoeken een jongeman voor spannende en perverse spelletjes. Vrouw gebruiken als amateurhoer, lustobject, buitensex, trio, foto, video, etc.
Reakties via 0906-50-50-163
Mailbox 021

Jurgen een aantrekkelijke, geile, slanke jongeman, met een gesprierde pik en een strakke kont, is op zoek naar een slanke meid om samen elkaars grenzen te verleggen.
Reakties via 0906-50-50-163
Mailbox 016

Onderdanige man van 33 jaar is op zoek naar man of mannen, travestiten voor plas, anaal en spermaslikken.
Reakties via 0906-50-50-163
Mailbox 007

Brabant. Zeer geile en gewillige hoer,50 jaar, is op zoek naar oudere mannen die haar een goede en harde neukbeurt kunnen geven.
Reakties via 0906-50-50-163.
Mailbox 099

Echtpaar supergeil is op zoek naar een man, vrouw of stel. Trefwoorden, anaal,vuistneuken, grote tieten, piercing, geschoren.
Reakties via 0906-50-50-163
Mailbox 023

Kees, 38 jaar, houdt van plasspelletjes en wil anaal genomen worden door een man, paar of een vrouw met voorbindlul.
Reakties via 0906-50-50-163
Mailbox 014

Hallo, pervers vrouwtje. Deze man likt graag, tongneuken, ff, vibrator, speelballetjes, plas, urinedouche tijdens het likken etc.
Reakties via 0906-50-50-163
mailbox 046

LEUK, MODERN, GESLAAGD EN VOORAL BETAALBAAR

EROTISCHE DATING

DE BESTE MANIER VOOR HET VINDEN VAN EROTISCHE CONTACTEN op basis van VRIENDSCHAP

Ideaal voor stellen en singles! Voor parenclub dating, trio's, sm, partnerruil, kortom voor al uw geslaagde vriendschappelijke erotische contacten met een stel, man of vrouw.

CONTACT SERVICE EXCLUSIEF
Postbus 8062
3301 CB Dordrecht
Nederland
Tel. 078 - 6187999
Info band 24 u.p.d.
0786183522
ook voor een gratis brochure.
Voor alleenstaande vrouwen is deze erotische dating geheel gratis, evenals voor echtparen op zoek naar een leuke man!

Jongeman, 21 jaar, 1.65, 87 kilo en behaard is op zoek naar een dominante meesteres of een koppel die mij willen africhten.
Reakties via 0906-50-50-163
Mailbox 034

TUK 342

VOORUITBLIK:

TUK 342 VERSCHIJNT: 17-03-1997

MIJN EERSTE LESBISCHE RELATIE...

PORNO & DE MEDIA

LANDLEVEN & STRAATEROTIEK

BRIEVENRUBRIEK: KIM & WENDY

DE VOLGENDE PRIJSVRAAG!!!

8 713149 101010
41